ULTIMATE ACCESS TECHNOLOGIES

DISPOSITIVOS ANTIPANICO Y DE EMERGENCIA **2021**

E S P A Ñ O L

TSEO
MADE IN ITALY

Dispositivos antipánico y de emergencia

DISPOSITIVOS DE SOBREPONER EN1125 Y EN179

DURACIÓN CÍCLICA DE TODOS LOS DISPOSITIVOS:
500.000 CICLOS

Todos los dispositivos antipánico y de emergencia de sobreponer están certificados conformes a las normas UNI EN1125 y UNI EN179. Aunque el límite máximo establecido en dichas normas es de 200.000 ciclos, nuestros dispositivos antipánico y de emergencia de sobreponer han superado 500.000 ciclos en el test de durabilidad.
Tiene disponible para su descarga el correspondiente certificado en nuestra web: **www.iseo.com**

NUEVA CLASIFICACIÓN COMO GRADO 7 CON RESPECTO A LA MASA DE LA PUERTA

Todos los dispositivos antipánico y de emergencia de sobreponer han sido probados de acuerdo con los parámetros requeridos por las normas UNI EN1125 y UNI EN179 en puertas con una masa superior a 200 kg. La clasificación oficial de los dispositivos en la tercera casilla de la clasificación pasa del grado 6 al grado 7.
La clasificación se reflejará en la DoP oficial.

Ejemplo:

3	7	7	0	1	4	2	2	A	A
1º	2º	3º	4º	5º	6º	7º	8º	9º	10º

TEMPERATURA DE FUNCIONAMIENTO: PROBADA DENTRO DE UN RANGO DE -25°C A + 60ºC
Todos los dispositivos antipánico y de emergencia de sobreponer han sido probados de acuerdo con los parámetros requeridos por las normas UNI EN1125 y UNI EN179. Aunque el límite máximo establecido en dichas normas es de -10ºC a +60ºC, nuestros dispositivos antipánico y de emergencia de sobreponer han superado el test de -25ºC a +60°C.
Tiene disponible para su descarga el correspondiente certificado en nuestra web: **www.iseo.com**.

DISPOSITIVOS DE SOBREPONER EN1125 Y EN179

ENDUR4NCE

ACABADO **ENDUR4NCE**
El nuevo acabado ENDUR4NCE se ha desarrollarlo para satisfacer las necesidades del mercado de un barnizado duradero y resistente, y estéticamente similar al metal.
Los dispositivos con acabado ENDUR4NCE han sido testados conforme a la norma UNI EN1670 y han obtenido excelentes resultados de hasta 1000 horas en el ensayo de corrosión por niebla salina (NSS).
Tiene disponible para su descarga el correspondiente certificado en nuestra web: **www.iseo.com**.

ANTIBACTERIAL PROTECTION

DOBLE SEGURIDAD: **ANTIPÁNICO Y ANTIBACTERIANA**
En coherencia con su atención a la seguridad, ISEO es pionero en el campo de la protección de la salud de los usuarios de sus productos, en concreto, del manillón antipánico, dispositivo presente siempre en espacios públicos y en todas aquellas áreas donde la higiene y la protección de la salud son un requisito fundamental.
De hecho, desde hace años la función antipánico se ha complementado con la protección antibacteriana AntiGerm. La acción del tratamiento antibacteriano es permanente y no requiere un mantenimiento especial. Se basa en la liberación continua de iones de plata y garantiza la eficacia durante toda la vida útil del producto, incluso en caso de arañazos superficiales. AntiGerm reduce el nivel de presencia bacteriana en un 99% y su efectividad está certificada por el Departamento de Medicina Molecular de la Universidad de Padua.
Todos los dispositivos antipánico y de emergencia con tratamiento antibacteriano AntiGerm han obtenido la certificación voluntaria de acuerdo con las normas ISO 22196.

ISEO®

IDEA Base 4-10

IDEA Bolt 4-20

Push SIRENA 4-28

Push 4-32

Push-Bolt 4-36

Pad 4-40

Pad-Bolt 4-48

Belvedere 4-52

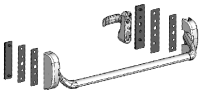

Trim-Tronic 4-58

Trim 4-62

Cerraderos 4-66

Accesorios 4-70

ACABADOS

Barnizado blanco:	RAL 9016
Barnizado negro:	RAL 9005
Barnizado gris:	GRIS METAL
Barnizado rojo;	RAL 3000
Barnizado verde:	RAL 6029
Acabado:	PVD-INOX
Acabado:	ENDUR4NCE

Anti GERM : Protección antibacteriana

Dispositivo para salidas antipánico

La norma

EN 1125:2008

Los dispositivos para salidas antipánico conformes a la norma EN 1125 están concebidos para ser utilizados en situaciones de emergencia.

La norma EN1125 establece los requisitos que un dispositivo antipánico para salidas de seguridad tiene que tener para garantizar una vía de escape segura y eficaz, por una puerta cuya apertura se produce mediante un simple empujón, con el mínimo esfuerzo y sin conocimiento previo del dispositivo.

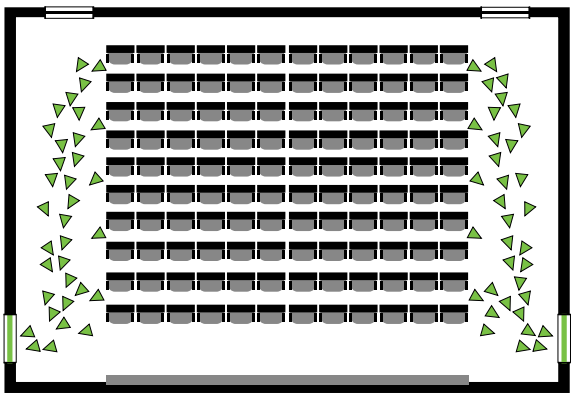

ISEO®

CE

Cómo leer el marcado EN 1125:2008

	Categoría de utilización	Duración cíclica	Peso de la puerta	Idoneidad para su uso en puertas cortafuegos/antihumo	Seguridad para las personas	Resistencia a la corrosión	Seguridad de los bienes	Separación de la barra a la puerta	Tipo de accionamiento de la barra	Campo de aplicación de la puerta
No idóneo para puertas cortafuego/antihumo	3	7	7	0	1	4	2	2	A	A
Idóneo para puertas cortafuego/antihumo	3	7	7	B	1	4	2	2	A	A

Categoría de utilización. Existe una categoría única que contempla el uso muy frecuente de la barra, por personas que no prestan mucha atención y que plantean la posibilidad de incidentes o un uso incorrecto.

Duración cíclica. Hay dos categorías:
Grado 6= 100.000 ciclos.
Grado 7= 200.000 ciclos.

Peso de la puerta. Hay tres categorías:
Grado 5= hasta 100 kg.
Grado 6= hasta 200 kg.
Grado 7= más de 200 kg.

Idoneidad para puertas cortafuego / antihumo. Hay igualmente tres categorías:
Grado 0= no es apta para puertas cortafuego/antihumo.
Grado A= idonéo para puertas cortafuego.
Grado B= idonéo para puertas cortafuego/antihumo.

Seguridad para las personas. Existe una categoría única que representa el grado máximo que se puede obtener en relación al hecho de que el dispositivo antipánico debe garantizar la seguridad de las personas.

Resistencia a la corrosión. Existen dos categorías en conformidad con la norma prEN1670:
Grado 3= 96 horas, alta resistencia.
Grado 4= 240 horas, altísima resistencia.

Seguridad de los bienes. Existe una categoría única, que indica el grado mínimo obtenible, teniendo en cuenta el hecho de que la seguridad de los bienes debe de ser considerada secundaria respecto de la de las personas.

Separación de la barra de la puerta. Hay dos categorías:
Grado 1= separación hasta 150 mm (grande).
Grado 2= separación hasta 100 mm (normal).

Tipo de accionamiento de la barra. Hay dos categorías:
A= antipánico accionado por una barra a presión (Idea).
B= antipánico accionado por una barra de contacto (Push-Bar).

Campo de aplicación de la puerta. Hay 3 categorías:
A= puerta de una hoja, puerta de dos hojas: hoja activa o inactiva.
B= solo puerta de una hoja.
C= puerta de dos hojas, solo hoja inactiva.

Para detalles adicionales consultar la norma EN1125:2008

Advertencia

La aplicación de estos manillones antipánico está limitado como sigue:

Peso máximo de la puerta	Alto máximo de la puerta	Ancho máximo de la puerta	Temperatura límite
200 kg.	2.520 mm.	1.320 mm.	-10ºC +60ºC

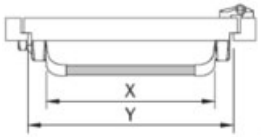

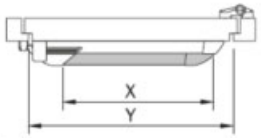

Los límites arriba indicados son los límites definidos por la norma EN 1125. Cuando la puerta supera uno o más de estos límites, ya no están dentro del campo de aplicación de la norma EN 1125 y, por tanto, no pueden ser certificados de acuerdo a la norma. Para puertas con un peso de hasta 200 kg altura máxima de 3.200 mm y ancho de hasta 1.500 mm, ISEO declara que las prestaciones de los manillones y sus accesorios son conformes a aquellas exigidas por la norma.

El ancho eficaz de la barra de accionamiento, cuota X, debe de ser lo más próximo posible al ancho eficaz de la puerta, cuota Y, para la cual el manillón antipánico está destinado. En todo caso, nunca menos del 60% (ver fig, 1). Estos manillones antipánico no son aptos para puertas de doble acción (de vaivén).
La hoja de la puerta y sus marcos tienen que estar constituidos por un material de rigidez tal que las eventuales distorsiones que se produzcan durante su uso no sean superiores a 5 mm en cualquiera posición.
La instalación del manillón antipánico sobre la hoja de la puerta tiene que realizarse con materiales que garanticen la resistencia a tracción por cada tornillo > de 1,5KN.

Certificación de los productos

ISEO Serrature ha obtenido del Instituto CSI, el certificado de conformidad a la norma EN 1125:2008, para aplicar la marca CE sobre los manillones antipánico, obligatoria desde el 01/04/2003.

Ejemplo de certificación

THIS CERTIFICATE REMAINS THE PROPERTY OF CSI SPA

CSI

Certificato numero / *Certificate number* 0497/CPR/6210

CERTIFICATO DI COSTANZA DELLA PRESTAZIONE
CERTIFICATE OF CONSTANCY OF PERFORMANCE

in conformità al Regolamento (UE) n. 305/2011 del Parlamento Europeo e del Consiglio del 9 marzo 2011 (Regolamento Prodotti da Costruzione o CPR), questo certificato si applica al prodotto da costruzione
in compliance with Regulation (EU) n. 305/2011 of the European Parlament and of the Council of 9 March 2011 (the Construction Products Regulation or CPR), this certificate applies to the construction product

Dispositivo per uscite antipanico azionato con barra orizzontale
Panic exit device operated by a horizontal bar
Mod. IDEA BASE

immesso sul mercato sotto il nome o marchio commerciale di / *placed on the market under the name or trade mark of*

ISEO SERRATURE S.p.A.
Via S. Girolamo, 13 - 25055 PISOGNE (BS) - ITALY
e fabbricato nello stabilimento di produzione / *and produced in the manufacturing plant*
Via S. Girolamo, 13 - 25055 PISOGNE (BS) - ITALY

Questo certificato attesta che tutte le disposizione riguardanti la valutazione e la verifica della costanza della prestazione descritta nell'allegato ZA della norma
This certificate attests that all provisions concerning the assessment and verification of constancy of performance described in Annex ZA of the standard

EN 1125:2008

nell'ambito del sistema 1 per la prestazione indicata in questo certificato sono applicate e che il controllo di produzione in fabbrica condotto dal fabbricante è valutato per assicurare la
under system 1 for the performance set out in this certificate are applied and that the factory production control conducted by the manufacturer is assessed to ensure the

costanza della prestazione del Prodotto da costruzione.
constancy of performance of the construction product.

Questo certificato è stato emesso per la prima volta il **15/10/2019** e ha validità sino a che la norma armonizzata, il prodotto da costruzione, i metodi di AVCP o le condizioni di produzione nello stabilimento non siano modificate in modo significativo, a meno che non sia sospeso o ritirato dall'organismo di certificazione di prodotto notificato.
*This certificate was first issued on **15/10/2019** and will remain valid as long as neither the harmonised standard, the construction product, the AVCP methods nor the manufacturing conditions in the plant are modified significantly, unless suspended or withdrawn by the notified product certification body.*

CE
0497

Bollate, 10/12/2019
Rev.1

Ing. P. Fumagalli
B.U. Prodotto/Product

GI/002 REV.00

CSI S.p.A. a socio unico
soggetta ad attività di direzione e coordinamento di IMQ Group S.r.l.

REA MI 1466310
R.U.C.F./P.I. 11369140151
Cap. Soc. € 1.040.000

Sede legale
Italia | 20030 Senago (MI) | Cascina Travenagna 21
direzione-csi@legalmail.it | info@csi-spa.com | www.csi-spa.com

pag.1 / 3

Todos los Certificados están disponibles y pueden descargarse desde nuestra web: **www.iseo.com**

ISEO®

CE

IDEA Base PVD - Inox

	Código	Confección	Embalaje

Consultar accesorios necesarios en el esquema de configuración.

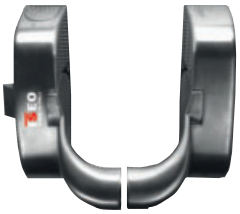

Manillón antipánico **IDEA Base PVD - Inox MODULAR REVERSIBLE**, acabado en PVD - Inox.
Preparado para cierre lateral, doble y triple. **RESBALÓN DE ACERO AUTOBLOCANTE**, idóneo para puertas **CORTAFUEGO**.
Cerradero Inox lateral 94100112. Preparado para fijación de varillas superior/inferior.
Tapas para superior/inferior. Espesor de nylon para dispositivo exterior de apertura.
Plantilla. Instrucciones de montaje.

INOX	**9414000524**	1	-

Juego de pestillos con acabado **PVD**, para el manillón antipánico **IDEA Base PVD - Inox**.
Cierre superior e inferior. Resbalón de acero autoblocante. **Idóneo para puertas cortafuego**.
Se suministra con: cerraderos lateral 94100112 + suelo 94100127, tornillos de fijación.

INOX	**9410201524**	1	-

Juego de pestillos con acabado **PVD**, para el manillón antipánico **IDEA Base PVD - Inox**.
Cierre superior e inferior laterales. Resbalón de acero autoblocante.
Idóneo para puertas cortafuego.
Se suministra con: 2 cerraderos laterales 94100102, tornillos de fijación,

INOX	**9410203524**	1	-

Juego de pestillos con acabado **PVD**, para el manillón antipánico **IDEA Base PVD - Inox**.
Cierre superior vertical e inferior lateral. Resbalón de acero autoblocante.
Idóneo para puertas cortafuego.
Se suministra con: 2 cerraderos laterales 94100112, tornillos de fijación,

INOX	**9410204524**	1	-

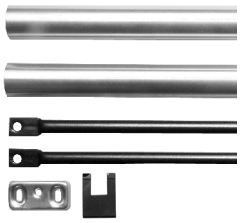

Varillas y carcasas de **acero INOX**, para el manillón antipánico **IDEA Base PVD - Inox**, superior e inferior con 1 cerradero sin suplementos, con tapa para resbalón lateral manillón.

Para puertas con una altura máxima de 2.400 mm.	**94100202**	5	-
Para puertas con una altura máxima de 3.400 mm.	**94100302**	5	-

Barra oval horizontal de **acero INOX**, para el manillón antipánico **IDEA Base PVD - Inox**.

Largo 1.130 mm.	**945922**	1	-
Largo 1.330 mm.	**945932**	1	-

Antes de la instalación en puertas cortafuego / antihumo, por favor, compruebe la compatibilidad de los accesorios.
Consulte los detalles técnicos en pagina 5-19 para más información.

IDEA Base PVD - Inox

	Esquema de configuración para puertas de una hoja							Esquema de configuración para puertas de dos hojas			
ISEO®											
9414000524	●	●	●	●	●	●	●	●●	●●	●●	●●
9410201524		●			●			●	●	●	●●
9410204524				●			●				
9410203524			●			●			●	●	
945922 L = 1130 945932 L = 1330	* ●	* ●	* ●	* ●	* ●	* ●	* ●	* ●●	* ●●	* ●●	* ●●
94100202 94100302		* ●	* ●	* ●	* ●	* ●	* ●	* ●	* ●●	* ●●	* ●●
5680* + 5680012	○		○○	○○		○○○		△	△△	△△△	
94011002T 94021002 94012002T	* ○	* ○	* ○	* ○	* ○	* ○	* ○	* ○	* ○	* ○	* ○
94100060	○	○	○	○	○	○	○	○○	○○	○○	○○
94100070.1	○	○	○	○	○	○	○	○○	○○	○○	○○

● = Elementos necesarios (●● = 2 pcs, ●●● = 3 pcs)
* = Escoger solo 1 articulo.
○ = Elementos opcionales (○○ = 2 pcs, ○○○ = 3 pcs)
△ = La aplicación está vinculada al tipo de perfil del marco de la puerta (△△ = 2 pcs, △△△ = 3 pcs)

ISEO®

IDEA Base ENDUR4NCE

Código	Confección	Embalaje

Consultar accesorios necesarios en el esquema de configuración.

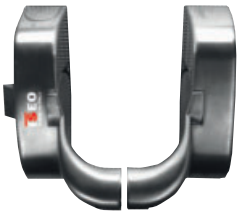

Manillón antipánico **IDEA Base MODULAR REVERSIBLE**, acabado **ENDUR4NCE**. Preparado para cierre lateral, doble y triple. **RESBALÓN DE ACERO AUTOBLOCANTE**, idóneo para puertas **CORTAFUEGO**.
Cerradero Inox lateral 9410011R. Preparado para fijación de varillas superior/inferior.
Tapas para superior/inferior. Espesor de nylon para dispositivo exterior de apertura.
Plantilla. Instrucciones de montaje.

ENDUR4NCE	**9414000R04**	1	-

Juego de pestillos con acabado **ENDUR4NCE**, para el manillón antipánico **IDEA Base**.
Cierre superior e inferior. Resbalón de acero autoblocante. **Idóneo para puertas cortafuego**.
Se suministra con: cerradero lateral 9410011R + cerradero de suelo, tornillos de fijación.

ENDUR4NCE	**9410201R04**	1	-

Juego de pestillos con acabado **ENDUR4NCE**, para el manillón antipánico **IDEA Base**.
Cierre superior e inferior laterales. Resbalón de acero autoblocante.
Idóneo para puertas cortafuego.
Se suministra con: 2 cerraderos laterales 9410010R, tornillos de fijación.

ENDUR4NCE	**9410203R04**	1	-

Juego de pestillos con acabado **ENDUR4NCE**, para el manillón antipánico **IDEA Base**.
Cierre superior vertical e inferior lateral. Resbalón de acero con autoblocante.
Idóneo para puertas cortafuego.
Se suministra con: 2 cerraderos laterales 9410011R, tornillos de fijación.

ENDUR4NCE	**9410204R04**	1	-

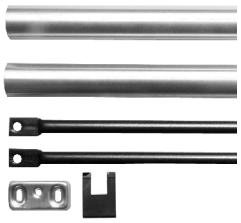

Varillas y carcasas con acabado **ENDUR4NCE**, para el manillón antipánico **IDEA Base**.
superior e inferior con 1 cerradero sin suplementos, con tapa para resbalón lateral manillón.

Para puertas con una altura máxima de 2.400 mm.	**9410020R**	5	-
Para puertas con una altura máxima de 3.400 mm.	**9410030R**	5	-

Barra oval horizontal con acabado **ENDUR4NCE**, para el manillón antipánico **IDEA Base**.

Largo 1.130 mm.	**94592R**	1	-
Largo 1.330 mm.	**94593R**	1	-

Antes de la instalación en puertas cortafuego / antihumo, por favor, compruebe la compatibilidad de los accesorios.
Consulte los detalles técnicos en pagina 5-19 para más información.

IDEA Base ENDUR4NCE

ISEO®	Esquema de configuración para puertas de una hoja							Esquema de configuración para puertas de dos hojas			
9414000R04	●	●	●	●	●	●	●	●●	●●	●●	●●
9410201R04		●			●			●	●	●	●●
9410204R04				●			●				
9410203R04			●			●			●	●	
94592R L = 1130 94593R L = 1330	* ●	* ●	* ●	* ●	* ●	* ●	* ●	* ●●	* ●●	* ●●	* ●●
9410020R 9410030R		* ●	* ●	* ●	* ●	* ●	* ●	* ●	* ●●	* ●●	* ●●
568000R	○		○○	○○		○○○		△	△△	△△△	
9401100RT 9402100R 9409130RE	* ○	* ○	* ○	* ○	* ○	* ○	* ○	* ○	* ○	* ○	* ○
94100060	○	○	○	○	○	○	○	○○	○○	○○	○○
94100070.1	○	○	○	○	○	○	○	○○	○○	○○	○○

● = Elementos necesarios (●● = 2 pcs, ●●● = 3 pcs)
* = Escoger solo 1 articulo.
○ = Elementos opcionales (○○ = 2 pcs, ○○○ = 3 pcs)
△ = La aplicación está vinculada al tipo de perfil del marco de la puerta (△△ = 2 pcs, △△△ = 3 pcs)

ISEO®

IDEA Base resbalón de acero

	Código	Confección	Embalaje

Consultar accesorios necesarios en el esquema de configuración.

Manillón antipánico **IDEA Base MODULAR REVERSIBLE**. Preparado para cierre lateral, doble y triple. **RESBALÓN DE ACERO AUTOBLOCANTE**, idóneo para puertas **CORTAFUEGO**.
Cerradero lateral 9410011*. Preparado para fijación de varillas alto/bajo. Tapas para orificios alto/bajo. Espesor de nylon para dispositivo exterior de apertura. Plantilla. Instrucciones de montaje.

Barnizado **Blanco**	**9414000404**	1	-
Barnizado **Negro**	**9414000504**	1	-
Barnizado **Gris metal**	**9414000704**	1	-

Pestillo para antipánico series "**IDEA Base**" y "**Push**" con resbalón autoblocante.
Idóneo para puertas cortafuego. Cierre superior, inferior, lateral.
Se suministra con: tornillos de fijación.

Barnizado **Blanco**	**9410003404**	1	-
Barnizado **Negro**	**9410003504**	1	-
Barnizado **Gris Metal**	**9410003704**	1	-

Juego de pestillos para antipánico series "**IDEA Base**" y "**Push**"con resbalón autoblocante.
Idóneo para puertas cortafuego. Cierre superior e inferior.
Se suministra con: cerraderos lateral 94100110 + suelo 94100120, tornillos de fijación.

Barnizado **Blanco**	**9410201404**	1	-
Barnizado **Negro**	**9410201504**	1	-
Barnizado **Gris Metal**	**9410201704**	1	-

Juego de pestillos para antipánico series "**IDEA Base**" y "**Push**"con resbalón autoblocante.
Idóneo para puertas cortafuego. Cierre superior e inferior laterales.
Se suministra con: 2 cerraderos laterales 94100100, tornillos de fijación.

Barnizado **Blanco**	**9410203404**	1	-
Barnizado **Negro**	**9410203504**	1	-
Barnizado **Gris Metal**	**9410203704**	1	-

Juego de pestillos para antipánico series "**IDEA Base**" y "**Push**"con resbalón autoblocante.
Idóneo para puertas cortafuego. Cierre superior e inferior lateral.
Se suministra con: 2 cerraderos laterales 94100110, tornillos de fijación.

Barnizado **Negro**	**9410204504**	1	-
Barnizado **Gris Metal**	**9410204704**	1	-

Barras, varillas y carcasas disponibles en página 5-18.

Antes de la instalación en puertas cortafuego / antihumo, por favor, compruebe la compatibilidad de los accesorios.
Consulte los detalles técnicos en pagina 5-19 para más información.

IDEA Base resbalón de acero

ISEO®

	Esquema de configuración para puertas de una hoja							Esquema de configuración para puertas de dos hojas			
											Sin solape / Sin solape
9412000505		(A) ●	(B)	(A) ●	(B)	(A) ●	(B)		(A) ●	(B) ●●	(A)	(B) ●●
9414000*05	●		●		●		●	●	●●		●	●●	●●
9410201*04		●				●			●		●		●	●●
9410204*04					●			●						
9410203*04				●			●				●		●	
94592* L = 1130 94593* L = 1330	* ●	* ●		* ●	* ●	* ●	* ●	* ●	* ●●	* ●●	* ●●	* ●●
9410020* 9410030*		* ●		* ●	* ●	* ●	* ●	* ●	* ●●	* ●●	* ●●	* ●●
56800**	○			○○	○○		○○○	○○○	△	△△	△△△	
9401100*T 9401101*T 9401200*T 9401300*T 9401400*T 9401500*T 9402100*T 9402102* 9409130*E	* ○	* ○		* ○	* ○	* ○	* ○	* ○	* ○	* ○	* ○	* ○
94100060	○	○		○	○	○	○	○	○○	○○	○○	○○
94100040	○○	○○		○○	○○	○○	○○	○○	○○○○	○○○○	○○○○	○○○○
94100050		○○		○○	○○	○○	○○	○○	○○	○○○○	○○○○	○○○○
94100070.1	○	○		○	○	○	○	○	○○	○○	○○	○○

(A) (B) = Elección entre las dos versiones propuestas según la configuración.

● = Elementos necesarios (●● = 2 pcs, ●●● = 3 pcs)

* = Escoger solo 1 artículo.

○ = Elementos opcionales (○○ = 2 pcs, ○○○ = 3 pcs)

△ = La aplicación está vinculada al tipo de perfil del marco de la puerta (△△ = 2 pcs, △△△ = 3 pcs)

ISEO®

IDEA Base resbalón de zamak

	Código	Confección	Embalaje

Consultar accesorios necesarios en el esquema de configuración.

Manillón antipánico **IDEA Base, REVERSIBLE**, barnizado negro. **RESBALON DE ZAMAK SIN AUTOBLOCANTE**. Cerradero lateral 94100110 (no incluído en la versión de dos puntos). Espesor de nylon para dispositivo exterior de apertura. Plantilla. Instrucciones de montaje.

CIERRE LATERAL. Resbalón de zamak sin autoblocante.	**9411000505**	1	-
DOS PUNTOS DE CIERRE VERTICAL. Preparado para varillas alto/bajo	**9412000505**	1	-
MODULAR Preparado para varillas alto/bajo. Resbalón de zamak sin autoblocante	**9414000505**	1	-

Pestillo barnizado negro para el manillón antipánico "**IDEA Base**" con resbalón sin autoblocante.
Cierre superior, inferior, lateral.
Se suministra con: tornillos de fijación.

Barnizado **Negro**	**9410003505**	1	-

Juego de pestillos barnizado negro para el manillón antipánico "**IDEA Base**" con resbalón sin autoblocante. Cierre superior e inferior.
Se suministra con: cerraderos lateral 94100110 + suelo 94100120, tornillos de fijación.

Barnizado **Negro**	**9410201505**	1	-

Juego de pestillos barnizado negro para el manillón antipánico "**IDEA Base**" con resbalón sin autoblocante. Cierre superior e inferior laterales.
Se suministra con: 2 cerraderos laterales 94100100, tornillos de fijación.

Barnizado **Negro**	**9410203505**	1	-

Juego de pestillos barnizado negro para el manillón antipánico "**IDEA Base**" con resbalón sin autoblocante. Cierre superior y lateral.
Se suministra con: 2 cerraderos laterales 94100100, tornillos de fijación.

Barnizado **Negro**	**9410204505**	1	-

Colores blanco y gris metal bajo pedido

Barras, varillas y carcasas disponibles en página 5-18.

Consulte los detalles técnicos en pagina 5-19 para más información.

IDEA Base resbalón de zamak

ISEO®

	Esquema de configuración para puertas de una hoja							Esquema de configuración para puertas de dos hojas				
												Sin solape / Sin solape
	(A)	(B)	(A)	(B)	(A)	(B)	(A)	(B)				
	(A)	(B)	(A)	(B)	(A)	(B)	(A)	(B)	(C)	(A)	(B)	(A)	(B)	(A)	(B)
9411000*05	●									●	●								
9412000505			●		●		●				●				●●		●			●●
9414000*05		●		●		●		●	●	●		●●	●●				●	●●	●●	
9410201*05			●					●			●			●			●		●●
9410204*05							●			●									
9410203*05					●				●					●			●		
94592* L = 1130 94593* L = 1330	* ●		* ●		* ●		* ●		* ●	* ●		* ●●	* ●●		* ●●		* ●●		* ●●
9410020* 9410030*			* ●		* ●		* ●		* ●	* ●		* ●	* ●●		* ●●		* ●●		* ●●
56800**	○				○○		○○		○○○	○○○		△	△△		△△△				
9401100*T 9401101*T 9401200*T 9401300*T 9401400*T 9401500*T 9402100*T 9402102* 9409130*E	* ○		* ○		* ○		* ○		* ○	* ○		* ○	* ○		* ○		* ○		* ○
94100060	○		○		○		○		○	○		○○	○○		○○		○○		○○
94100040	○○		○○		○○		○○		○○	○○		○○○○	○○○○		○○○○		○○○○		○○○○
94100050			○○		○○		○○		○○	○○		○○	○○○○		○○○○		○○○○		○○○○
94100070.1	○		○		○		○		○	○		○○	○○		○○		○○		○○

(A) (B) (C) = Elección entre las dos versiones propuestas según la configuración.

● = Elementos necesarios (●● = 2 pcs, ●●● = 3 pcs)

* = Escoger solo 1 articulo.

○ = Elementos opcionales (○○ = 2 pcs, ○○○ = 3 pcs)

△ = La aplicación está vinculada al tipo de perfil del marco de la puerta (△△ = 2 pcs, △△△ = 3 pcs)

ISEO®

IDEA Base

Varillas y carcasas superior e inferior para serie "**IDEA Base**" y "**Push**" con cerradero sin suplementos para puerta de dos hojas, con tapa para resbalón lateral modular.

	Código	Confección	Embalaje
Para puertas altura max. **2.400** mm. **Blanco**	**94100204**	5	-
Para puertas altura max. **2.400** mm. **Negro**	**94100205**	5	-
Para puertas altura max. **2.400** mm. **Gris Metal**	**94100207**	5	-
Para puertas altura max. **3.400** mm. **Blanco**	**94100304**	5	-
Para puertas altura max. **3.400** mm. **Negro**	**94100305**	5	-
Para puertas altura max. **3.400** mm. **Gris Metal**	**94100307**	5	-

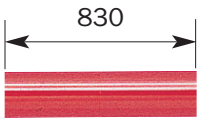

Barra oval horizontal manillones para serie **"Idea Base".**

	Código	Confección	Embalaje
Largo 830 mm.			
Barnizada: **Rojo**	**945918**	1	-

	Código	Confección	Embalaje
Largo 1.130 mm.			
Inox *	**945922**	1	-
ENDUR4NCE	**94592R**	1	-
Barnizada: **Blanco**	**945924**	1	-
Barnizada: **Negro**	**945925**	1	-
Barnizada: **Gris Metal**	**945927**	1	-
Barnizada: **Rojo**	**945928**	1	-
Barnizada: **Verde** RAL 6029	**94592V**	1	-

	Código	Confección	Embalaje
Largo 1.330 mm.			
Inox*	**945932**	1	-
ENDUR4NCE	**94593R**	1	-
Barnizada: **Gris metal**	**945937**	1	-
Barnizada: **Rojo**	**945938**	1	-

** Sin protección AntiGerm.*

ISEO®

IDEA Base

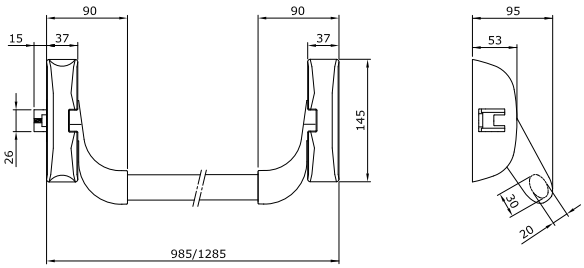

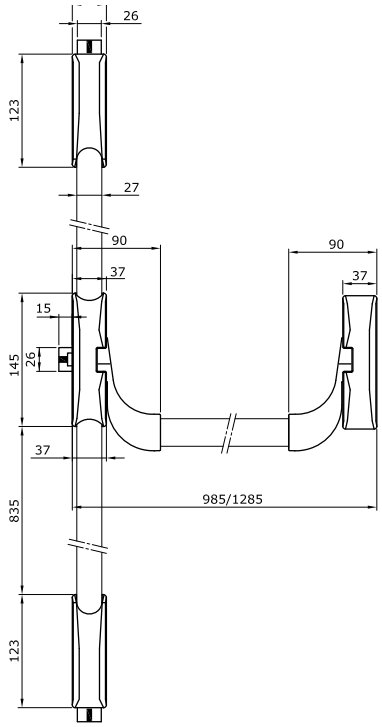

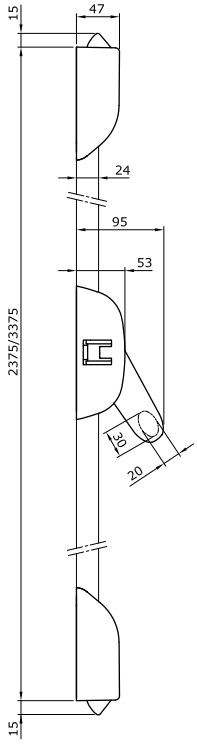

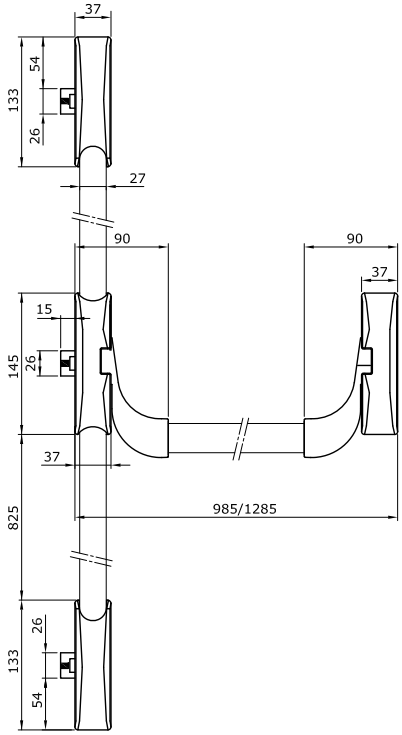

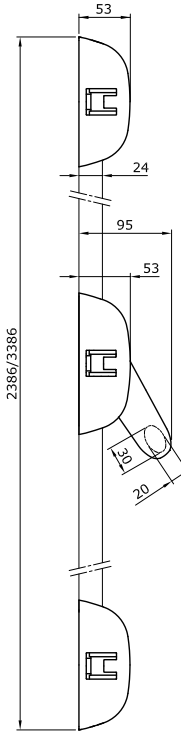

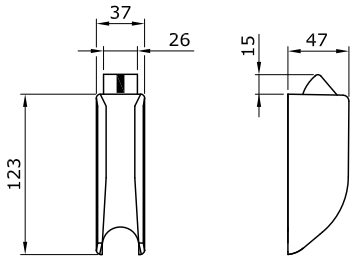

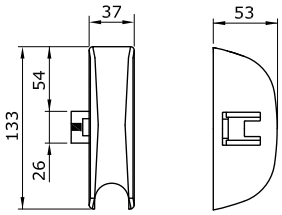

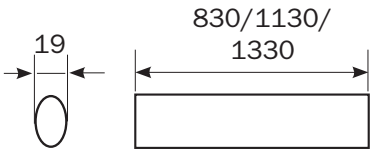

IDEA Bolt.

Cierre patentado para puertas con hoja y marco en el mismo plano, o con solape.

ISEO®

CE

IDEA Bolt

- Un **diseño** que han esculpido los mejores arquitectos.
- Una **sencillez** de instalación que gusta a los instaladores.
- Un **funcionamiento** garantizado incluso con un descuadre de la puerta de hasta 8 mm.

- Un nuevo cierre patentado.
- Dobla la seguridad gracias a los puntales rotantes anticorte de Ø14 mm.
- Adaptable a todos los soportes (aluminio, hierro, PVC, madera).
- Cierre alto/bajo regulable sin elementos sobresalientes en el pavimento.

ISEO®

CE

IDEA Bolt PVD - Inox

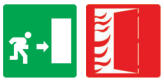

Código	Confección	Embalaje

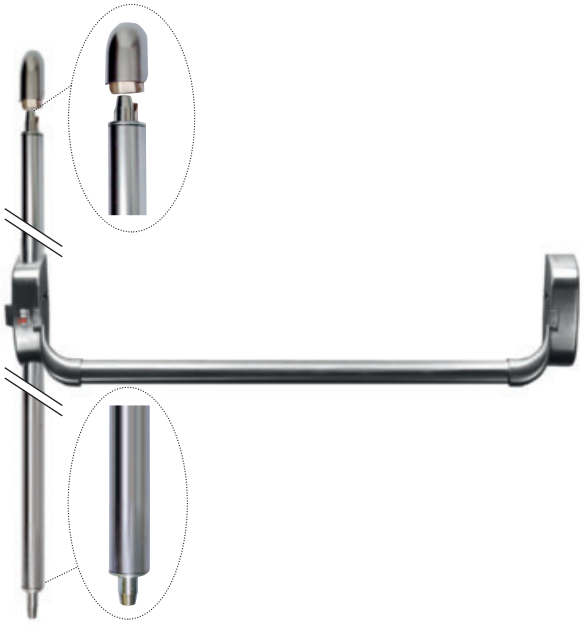

Consultar accesorios necesarios en el esquema de configuración.

Manillón antipánico **IDEA Bolt PVD - Inox**, **REVERSIBLE**, acabado en **PVD** - Inox.
Resbalón autoblocante de acero. Cerraderos para puntales. Cerradero Bolt.
Puntales alto/bajo autoblocantes.
Espesor de nylon. Plantilla. Instrucciones de montaje.

TRES PUNTOS DE CIERRE. Acabado **PVD.**	**9433000224**	1	-
DOS PUNTOS DE CIERRE VERTICAL. Acabado **PVD.**	**9432000224**	1	-

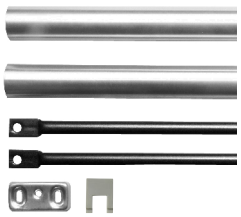

Varillas y carcasas superior e inferior de **acero INOX** para el manillón antipánico **IDEA Bolt PVD - Inox** con 1 cerradero sin suplementos, para puerta de dos hojas, con tapa para resbalón lateral modular.

Para puerta altura máxima **2.270 mm**. Acabado **INOX**	**94300202**	5	-
Para puerta altura máxima **3.400 mm**. Acabado **INOX**	**94300302**	5	-

Barra oval horizontal de **acero INOX**, para el manillón antipánico **IDEA Bolt PVD - Inox**.

Largo **1.130 mm**.	**945922**	1	-
Largo **1.330 mm.**	**945932**	1	-

Antes de la instalación en puertas cortafuego / antihumo, por favor, compruebe la compatibilidad de los accesorios.

Consulte los detalles técnicos en pagina 5-26 para más información.

IDEA Bolt PVD - Inox

ISEO®	Esquema de configuración para puertas de una hoja		Esquema de configuración para puertas de dos hojas									
											Sin solape	Sin solape
			(A)	(B)	(A)	(B)	(A)	(B)	(A)	(B)	(A)	(B)
9432000224	●		●		●		●		●		●	●
9433000224		●		●		●		●		●		
9410203524						●		●				
945922 L = 1130 945932 L = 1330	* ●	* ●	* ●●		* ●●		* ●●				●●	
94300202 BOLT 94300302 BOLT	* ●	* ●	* ●		* ●		* ●				●●	
94100202 94100302						* ●		* ●				
56800**			△		△△		△△△					
94011002T 94021002 9409130*E	* ○	* ○	* ○		* ○		* ○		* ○		* ○	
94100060	○	○	○○		○○		○○		○○		○○	
94100070.1	○	○	○○		○○		○○		○○		○○	

(A) (B) = Elección entre las dos versiones propuestas según la configuración.

● = Elementos necesarios (●● = 2 pcs, ●●● = 3 pcs)

* = Escoger solo 1 articulo.

○ = Elementos opcionales (○○ = 2 pcs, ○○○ = 3 pcs)

△ = La aplicación está vinculada al tipo de perfil del marco de la puerta (△△ = 2 pcs, △△△ = 3 pcs)

ISEO®

IDEA Bolt

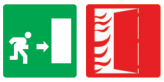

	Código	Confección	Embalaje

Consultar accesorios necesarios en el esquema de configuración.

Manillón antipánico **IDEA Bolt REVERSIBLE.** Resbalón autoblocante de acero. Cerraderos para puntales. Cerradero Bolt. Puntales alto/bajo autoblocantes. Espesor de nylon. Plantilla. Instrucciones de montaje.

TRES PUNTOS DE CIERRE. Barnizado **Negro**	**9433000504**	1	-
TRES PUNTOS DE CIERRE. Barnizado **Gris Metal**	**9433000704**	1	-
DOS PUNTOS DE CIERRE VERTICAL. Barnizado **Blanco**	**9432000404**	1	-
DOS PUNTOS DE CIERRE VERTICAL. Barnizado **Negro**	**9432000504**	1	-
DOS PUNTOS DE CIERRE VERTICAL. Barnizado **Gris Metal**	**9432000704**	1	-

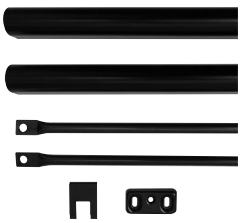

Varillas y carcasas superior e inferior para serie **"BASE" Y "PUSH"** con cerradero sin suplementos para puerta de dos hojas, con tapa para resbalón lateral modular.

Para puertas altura max. **2.400** mm. **Blanco**	**94300204**	5	-
Para puertas altura max. **2.400** mm. **Negro**	**94300205**	5	-
Para puertas altura max. **2.400** mm. **Gris Metal**	**94300207**	5	-
Para puertas altura max. **3.400** mm. **Blanco**	**94300304**	5	-
Para puertas altura max. **3.400** mm. **Negro**	**94300305**	5	-
Para puertas altura max. **3.400** mm. **Gris Metal**	**94300307**	5	-

830/1.130/1.330

Barra oval horizontal manillones para serie **"Idea Base".**

Longitud: **830 mm**	Barnizada:	**Rojo**	**945918**	1	-
Longitud: **1.130 mm**		**Inox ***	**945922**	1	-
Longitud: **1.130 mm**		**ENDUR4NCE**	**94592R**	1	-
Longitud: **1.130 mm**	Barnizada:	**Blanco**	**945924**	1	-
Longitud: **1.130 mm**	Barnizada:	**Negro**	**945925**	1	-
Longitud: **1.130 mm**	Barnizada:	**Gris Metal**	**945927**	1	-
Longitud: **1.130 mm**	Barnizada:	**Rojo**	**945928**	1	-
Longitud: **1.130 mm**	Barnizada:	**Verde** RAL 6029	**94592V**	1	-
Longitud: **1.330 mm**		**Inox***	**945932**	1	-
Longitud: **1.330 mm**		**ENDUR4NCE**	**94593R**	1	-
Longitud: **1.330 mm**	Barnizada:	**Gris metal**	**945937**	1	-
Longitud: **1.330 mm**	Barnizada:	**Rojo**	**945938**	1	-

** Sin protección AntiGerm.*

Antes de la instalación en puertas cortafuego / antihumo, por favor, compruebe la compatibilidad de los accesorios.

Consulte los detalles técnicos en pagina 5-26 para más información.

IDEA Bolt

ISEO®

	Esquema de configuración para puertas de una hoja		Esquema de configuración para puertas de dos hojas				
						Sin solape	Sin solape
9432000224	* ●		(A) ●	(B)	(A) ●	(B)	(A) ●	(B)	(A) ●	(B) ●
9433000224	* ●	●		●		●		●		
9410203524					●		●			
945922 L = 1130 945932 L = 1330	* ●	* ●	* ●●		* ●●		* ●●		●●	
94300202 BOLT 94300302 BOLT	* ●	* ●	* ●		* ●		* ●		●●	
94100202 94100302						* ●		* ●		
56800** 94021002			△		△△		△△△			
94011002T 94021002 9409130*E	* ○	* ○	* ○		* ○		* ○		* ○	
94100060	○	○	○○		○○		○○		○○	
94100070.1	○	○	○○		○○		○○		○○	

(A) (B) = Elección entre las dos versiones propuestas según la configuración.

● = Elementos necesarios (●● = 2 pcs, ●●● = 3 pcs)

* = Escoger solo 1 articulo.

○ = Elementos opcionales (○○ = 2 pcs, ○○○ = 3 pcs)

△ = La aplicación está vinculada al tipo de perfil del marco de la puerta (△△ = 2 pcs, △△△ = 3 pcs)

ISEO®

IDEA Bolt

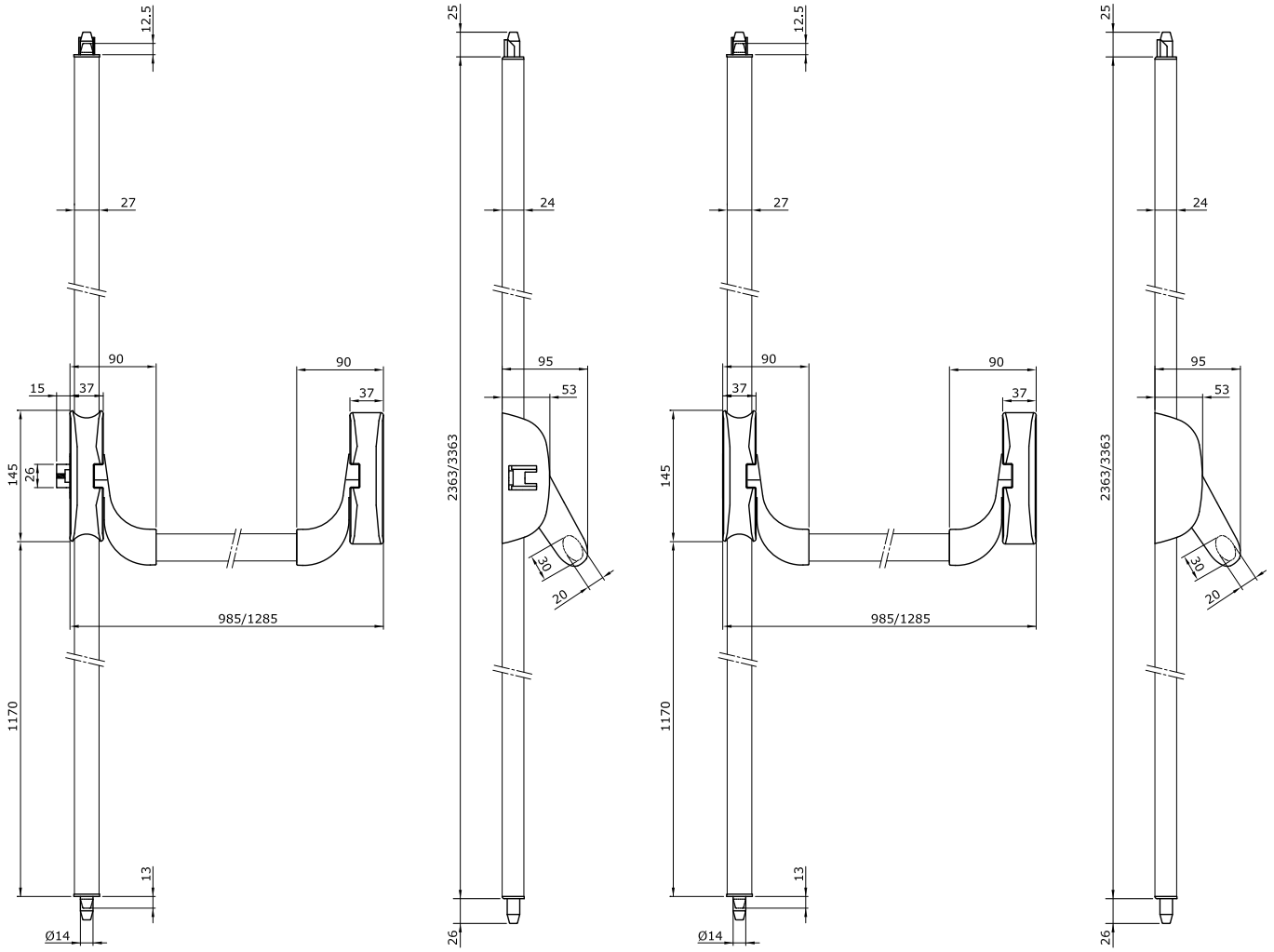

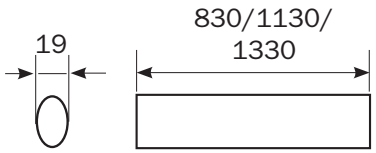

Push

Dispositivo para salidas antipánico

ISEO®

Código | Confección | Embalaje

Push SIRENA

MANILLON ANTIPANICO CON DISPOSITIVO DE ALARMA ACUSTICO
La alarma del dispositivo se activa emitiendo una fuerte señal acústica (90db) cada vez que la barra es presionada. Permite así combinar una salida de seguridad con un control para prevenir robos y/o salidas de emergencia no autorizadas.
Compatible con los manillones ISEO de la línea PUSH, puede ser montado con un mínimo esfuerzo incluso en manillones ya instalados. El funcionamiento con baterías no necesita conexiones eléctricas externas, haciendo la instalación rápida, simple y económica.
Mediante un selector accionable por un medio cilindro con llave (incluído) es posible programar las funciones y seleccionar los estados del dispositivo (desactivado, activado, cortesía).

Funciones y características del dispositivo:
- Función de cortesía para salir sin generar alarma.
- Reseteo de la alarma solo con llave.
- Señalización acústica y mediante 2 led del estado del dispositivo y del estado de carga de las pilas.
- Funcionamiento con 2 pilas alcalinas tipo AA (duración sin alarmas de más de 2 años).
- Advertenvia de batería baja de 3 niveles para permitir la sustitución programada.
- Selector compatible con medio cilindro tipo europeo (medida 30 + 10) con leva DIN de 8 posiciones.

Barnizado **Blanco**	**94200094**	1	-
Barnizado **Negro**	**94200095**	1	-
Barnizado **Gris Metal**	**94200097**	1	-

Consultar accesorios necesarios en el esquema de configuración.

Antes de la instalación en puertas cortafuego / antihumo, por favor, compruebe la compatibilidad de los accesorios.
Consulte los detalles técnicos en página 5-31 para más información.

ISEO®

Código | Confección | Embalaje

Push SIRENA

Consultar accesorios necesarios en el esquema de configuración.

Manillón antipánico "**Push SIRENA**", **MODULAR REVERSIBLE**.
Preparado para enganche con varillas. Largo ajustable hasta 330 mm.
Resbalón de acero autoblocante, idóneo para puertas **CORTAFUEGO**.
Preparado para fijación de varillas alto/bajo. Tapas para orificios alto/bajo. Cerradero lateral con espesores de 1-2-3 mm. 2 pilas alcalinas tipo AA 1,5V. Cilindro monoperfil. Instrucciones de montaje.

Accesorios adaptables a pedir a parte:
Varillas y carcasas 94100205 para puertas de 2.400 mm.
Varillas y carcasas 94100305 para puertas de 3.400 mm.
Juego de pestillos de acero 941020**04.
Dispositivo exterior 9401* ó 9402*.
Cilindro exterior 859000857.
Cerradero eléctrico 56800*0.
Kit guarniciones CORTAFUEGOS 94000030.
Placa de montaje para manillón CORTAFUEGOS 94100040.
Placa de montaje para pestillo CORTAFUEGOS 94100050.

Longitud: **840 mm**	Base y barra sarnizadas:	**Gris Metal**	**942408477T...1**	1	-
Longitud: **1.170 mm**	Base Barnizada: **Negra**	Barra: **Roja**	**942411758T...1**	1	-
Longitud: **1.170 mm**	Base y barra barnizadas:	**Gris Metal**	**942411777T...1**	1	-

Antes de la instalación en puertas cortafuego / antihumo, por favor, compruebe la compatibilidad de los accesorios.
Consulte los detalles técnicos en página 5-31 para más información.

Push SIRENA

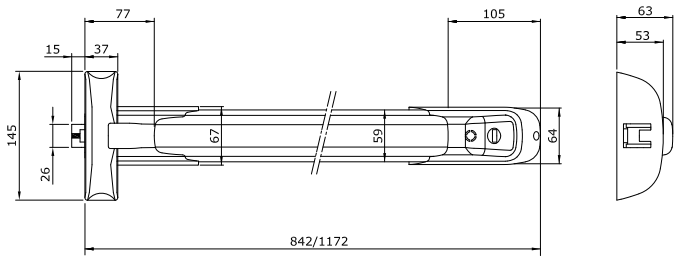
77
105
63
53
15
37
145
26
67
59
64
842/1172

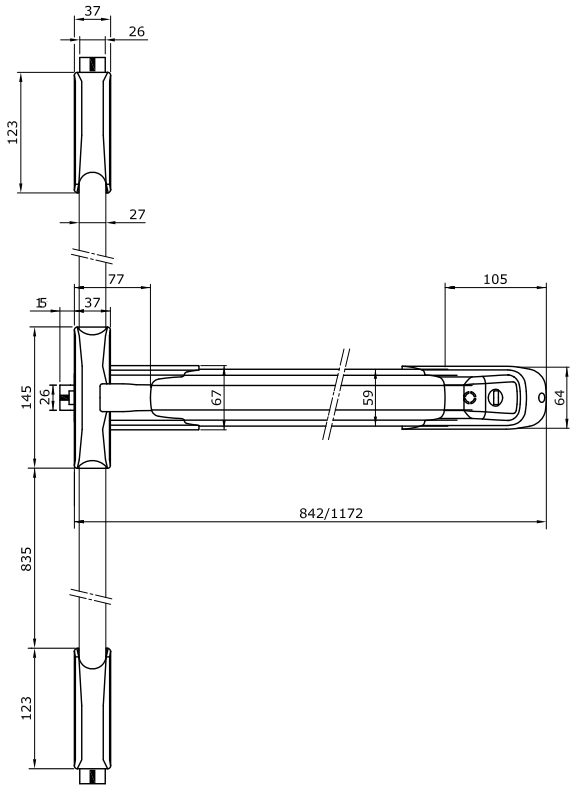
37
26
123
27
77
105
15
37
145
26
67
59
64
842/1172
835
123

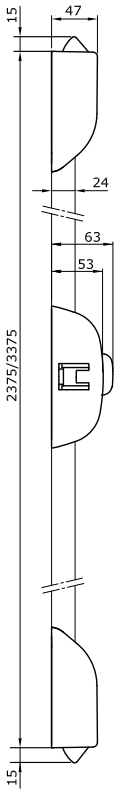
15
47
24
63
53
2375/3375
15

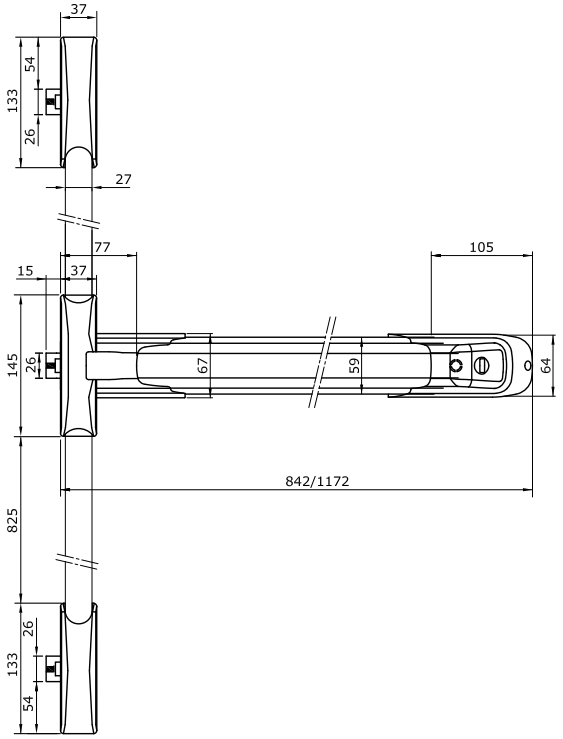
37
133
54
26
27
77
105
15
37
145
26
67
59
64
842/1172
825
133
26
54

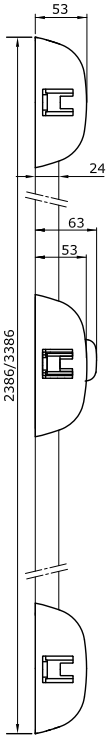
53
24
63
53
2386/3386

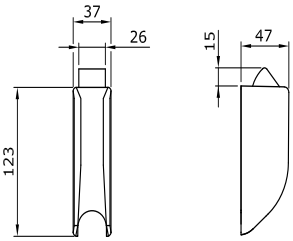
37
26
123
15
47

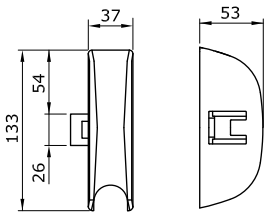
37
53
133
54
26

ISEO®

Push ENDUR4NCE

Código	Confección	Embalaje

Consultar accesorios necesarios en el esquema de configuración.

Manillón antipánico "**Push**", **MODULAR REVERSIBLE,** acabado **ENDUR4NCE.** Preparado para cierre lateral, doble y triple. **Resbalón de acero autoblocante**, idóneo para puertas **CORTAFUEGO**. Preparado para fijación de varillas alto/bajo. Largo recortable hasta 330 mm. Tapas para orificios alto/bajo. Cerradero lateral con espesores de 1-2-3 mm. Instrucciones de montaje.

Longitud: **840 mm**	**9424084RRT**	1	-
Longitud: **1.170 mm**	**9424117RRT**	1	-
Longitud: **1.300 mm**	**9424130RRT**	1	-

Juego de pestillos con acabado **ENDUR4NCE** para antipánico series "**IDEA Base**" y "**Push**" con resbalón autoblocante. Idóneo para puertas cortafuego. Cierre superior e inferior.
Se suministra con: cerradero lateral 9410011R + cerradero de suelo, tornillos de fijación.

ENDUR4NCE	**9410201R04**	1	-

Juego de pestillos con acabado **ENDUR4NCE** para antipánico series "**IDEA Base**" y "**Push**" con resbalón autoblocante.Idóneo para puertas cortafuego. Cierre superior e inferior laterales.
Se suministra con: 2 cerraderos laterales 9410010R, tornillos de fijación.

ENDUR4NCE	**9410203R04**	1	-

Juego de pestillos con acabado **ENDUR4NCE** para antipánico series "**IDEA Base**" y "**Push**" con resbalón autoblocante. Idóneo para puertas cortafuego. Cierre superior e inferior lateral.
Se suministra con: 2 cerraderos laterales 9410011R, tornillos de fijación.

ENDUR4NCE	**9410204R04**	1	-

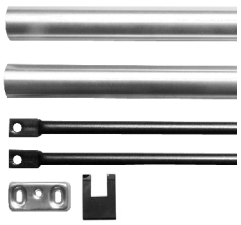

Varillas y carcasas superior e inferior con acabado **ENDUR4NCE** para serie "**IDEA Base**" y "**Push**" con cerradero sin suplementos para puerta de dos hojas,con tapa para resbalón lateral modular.

Para puertas altura max. **2.400** mm.	**9410020R**	5	-
Para puertas altura max. **3.400** mm.	**9410030R**	5	-

Antes de la instalación en puertas cortafuego / antihumo, por favor, compruebe la compatibilidad de los accesorios.
Consulte los detalles técnicos en página 5-38 para más información.

Push ENDUR4NCE

ISEO®

	Esquema de configuración para puertas de una hoja							Esquema de configuración para puertas de dos hojas			
											Sin solape / Sin solape
9424***RRT	●	●	●	●	●	●	●	● ●	● ●	● ●	● ●
9410201R04		●			●			●	●	●	●●
9410204R04				●			●				
9410203R04			●			●			●	●	
9410020R 9410030R		* ●	* ●	* ●	* ●	* ●	* ●	* ●	* ●●	* ●●	●●
9401100RT 9402100R 9409130RE	* ○	* ○	* ○	* ○	* ○	* ○	* ○	* ○	* ○	* ○	○
568000R	○		○○	○○		○○○	○○○	△	△△	△△△	
94200060	○	○	○	○	○	○	○	○○	○○	○○	○○
94100040	○	○	○	○	○	○	○	○○	○○	○○	○○
94100050		○○	○○	○○	○○	○○	○○	○○	○○○○	○○○○	○○○○

● = Elementos necesarios (●● = 2 pcs, ●●● = 3 pcs)
* = Escoger solo 1 articulo.

○ = Elementos opcionales (○○ = 2 pcs, ○○○ = 3 pcs)
△ = La aplicación está vinculada al tipo de perfil del marco de la puerta (△△ = 2 pcs, △△△ = 3 pcs)

ISEO®

Push

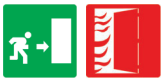

Código	Confección	Embalaje

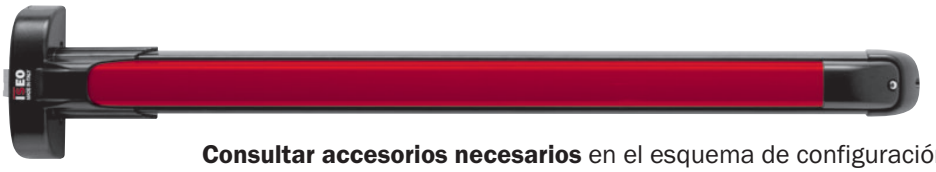

Consultar accesorios necesarios en el esquema de configuración.

Manillón antipánico "**Push**", **MODULAR REVERSIBLE**. Preparado para cierre lateral, doble y triple. **Resbalón de acero autoblocante**, idóneo para puertas **CORTAFUEGO**. Preparado para fijación de varillas alto/bajo. Largo recortable hasta 330 mm. Tapas para orificios alto/bajo.
Cerradero lateral con espesores de 1-2-3 mm. Instrucciones de montaje.

Longitud: **840 mm**	Base Barnizada:	**Negra**	Barra:	**Roja**	**942408458T**	1	-
Longitud: **1.170 mm**	Base Barnizada:	**Negra**	Barra:	**Roja**	**942411758T**	1	-
Longitud: **1.300 mm**	Base Barnizada:	**Negra**	Barra:	**Roja**	**942413058T**	1	-

Pestillo para antipánico series "**IDEA Base**" y "**Push**" con resbalón autoblocante.
Idóneo para puertas cortafuego. Cierre superior, inferior, lateral. Se suministra con: tornillos de fijación.

Barnizado **Blanco**	**9410003404**	1	-
Barnizado **Negro**	**9410003504**	1	-
Barnizado **Gris Metal**	**9410003704**	1	-

Juego de pestillos para antipánico series "**IDEA Base**" y "**Push**"con resbalón autoblocante.
Idóneo para puertas cortafuego. Cierre superior e inferior.
Se suministra con: cerraderos lateral 94100110 + suelo 94100120, tornillos de fijación.

Barnizado **Blanco**	**9410201404**	1	-
Barnizado **Negro**	**9410201504**	1	-
Barnizado **Gris Metal**	**9410201704**	1	-

Juego de pestillos para antipánico series "**IDEA Base**" y "**Push**"con resbalón autoblocante.
Idóneo para puertas cortafuego. Cierre superior e inferior laterales.
Se suministra con: 2 cerraderos laterales 94100100, tornillos de fijación.

Barnizado **Blanco**	**9410203404**	1	-
Barnizado **Negro**	**9410203504**	1	-
Barnizado **Gris Metal**	**9410203704**	1	-

Juego de pestillos para antipánico series "**IDEA Base**" y "**Push**"con resbalón autoblocante.
Idóneo para puertas cortafuego. Cierre superior e inferior lateral.
Se suministra con: 2 cerraderos laterales 94100110, tornillos de fijación.

Barnizado **Negro**	**9410204504**	1	-
Barnizado **Gris Metal**	**9410204704**	1	-

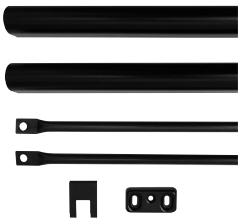

Varillas y carcasas superior e inferior para serie "**IDEA Base**" y "**Push**" con cerradero sin suplementos para puerta de dos hojas,con tapa para resbalón lateral modular.

Para puertas altura max. **2.400** mm. **Blanco**	**94100204**	5	-
Para puertas altura max. **2.400** mm. **Negro**	**94100205**	5	-
Para puertas altura max. **2.400** mm. **Gris Metal**	**94100207**	5	-
Para puertas altura max. **3.400** mm. **Blanco**	**94100304**	5	-
Para puertas altura max. **3.400** mm. **Negro**	**94100305**	5	-
Para puertas altura max. **3.400** mm. **Gris Metal**	**94100307**	5	-

Acabado blanco y gris metal bajo pedido.
Antes de la instalación en puertas cortafuego / antihumo, por favor, compruebe la compatibilidad de los accesorios. **Consulte los detalles técnico en pçagina 5-38** para más información.

Push

ISEO®

	Esquema de configuración para puertas de una hoja							Esquema de configuración para puertas de dos hojas				
												Sin solape / Sin solape
9424*****T	●	●	●	●	●	●	●	● ●	● ●	● ●	● ●	● ●
9410201*04		●			●			●	●	●	●●	
9410204*04				●			●					
9410203*04			●			●			●	●		
9410020* 9410030*		* ●	* ●	* ●	* ●	* ●	* ●	* ●	* ●●	* ●●	●●	
9401100*T 9401101*T 9401200*T 9401300*T 9401400*T 9401500*T 9402100*T 9402102* 9409130*E	* ○	* ○	* ○	* ○	* ○	* ○	* ○	* ○	* ○	* ○	○	
56800**	○		○○	○○		○○○	○○○	△	△△	△△△		
94200060	○	○	○	○	○	○	○	○○	○○	○○	○○	
94100040	○	○	○	○	○	○	○	○○	○○	○○	○○	
94100050		○○	○○	○○	○○	○○	○○	○○	○○○○	○○○○	○○○○	

● = Elementos necesarios (●● = 2 pcs, ●●● = 3 pcs)
* = Escoger solo 1 articulo.

○ = Elementos opcionales (○○ = 2 pcs, ○○○ = 3 pcs)
△ = La aplicación está vinculada al tipo de perfil del marco de la puerta (△△ = 2 pcs, △△△ = 3 pcs)

ISEO®

Código | Confección | Embalaje

Push-Bolt

Consultar accesorios necesarios en el esquema de configuración.

Manillón antipánico "**Push Bolt**" **REVERSIBLE**.
Ajustable hasta 330 mm. Cerraderos para puntales. Cerradero Bolt.
Puntales alto/bajo autoblocantes. Espesor de nylon. Plantilla.
Instrucciones de montaje. Adaptable a comando externo de apertura.
Consultar accesorios adaptables en el esquema de configuración.

TRIPLE CIERRE

Longitud: **840 mm**	Base Barnizada:	**Negra**	Barra:	**Roja**	**9453084584**	1	-
Longitud: **1.170 mm**	Base Barnizada:	**Negra**	Barra:	**Roja**	**9453117584**	1	-
Longitud: **1.300 mm**	Base Barnizada:	**Negra**	Barra:	**Roja**	**9453130584**	1	-

DOBLE CIERRE

Longitud: **840 mm**	Base Barnizada:	**Negra**	Barra:	**Roja**	**9452084584**	1	-
Longitud: **1.170 mm**	Base Barnizada:	**Negra**	Barra:	**Roja**	**9452117584**	1	-
Longitud: **1.300 mm**	Base Barnizada:	**Negra**	Barra:	**Roja**	**9452130584**	1	-

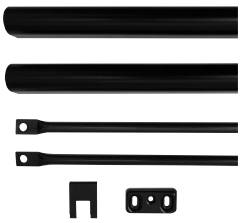

Varillas y carcasas superior e inferior para serie "**Bolt**" Y "**Push-Bolt**"
con cerradero sin suplementos para puerta de dos hojas,con tapa para resbalón lateral modular.

Longitud: **2.400 mm**	Barnizada:	**Blanco**	**94300204**	5	-
Longitud: **2.400 mm**	Barnizada:	**Negro**	**94300205**	5	-
Longitud: **2.400 mm**	Barnizada:	**Gris Metal**	**94300207**	5	-
Longitud: **3.400 mm**	Barnizada:	**Blanco**	**94300304**	5	-
Longitud: **3.400 mm**	Barnizada:	**Negro**	**94300305**	5	-
Longitud: **3.400 mm**	Barnizada:	**Gris Metal**	**94300307**	5	-

Acabado blanco y gris metal bajo pedido.
Antes de la instalación en puertas cortafuego / antihumo, por favor, compruebe la compatibilidad de los accesorios.
Consulte los detalles técnicos en página 5-38 para más información.

Push-Bolt

ISEO®

	Esquema de configuración para puertas de una hoja		Esquema de configuración para puertas de dos hojas			
						Sin solape / Sin solape
9452*	* ●		● ●	● ●	● ●	● ●
94241						
9453*	* ●					
9410203*04				●	●	
9430020* BOLT 9430030* BOLT	* ●	●	* ●	* ●	* ●	* ● ●
9410020* 9410030*				* ●	* ●	
56800**			△	△△	△△△	
9401100*T 9401101*T 9401200*T 9401300*T 9401400*T 9401500*T 9402100*T 85900085* 9402102* 94021035D 94021035S 9409130*E	* ○	* ● * ○	* ○	* ○	* ○	* ○
94100060	○	○	○ ○	○ ○	○ ○	○ ○

● = Elementos necesarios (●● = 2 pcs, ●●● = 3 pcs)

* = Escoger solo 1 articulo.

○ = Elementos opcionales (○○ = 2 pcs, ○○○ = 3 pcs)

△ = La aplicación está vinculada al tipo de perfil del marco de la puerta (△△ = 2 pcs, △△△ = 3 pcs)

ISEO®

Push-Bolt

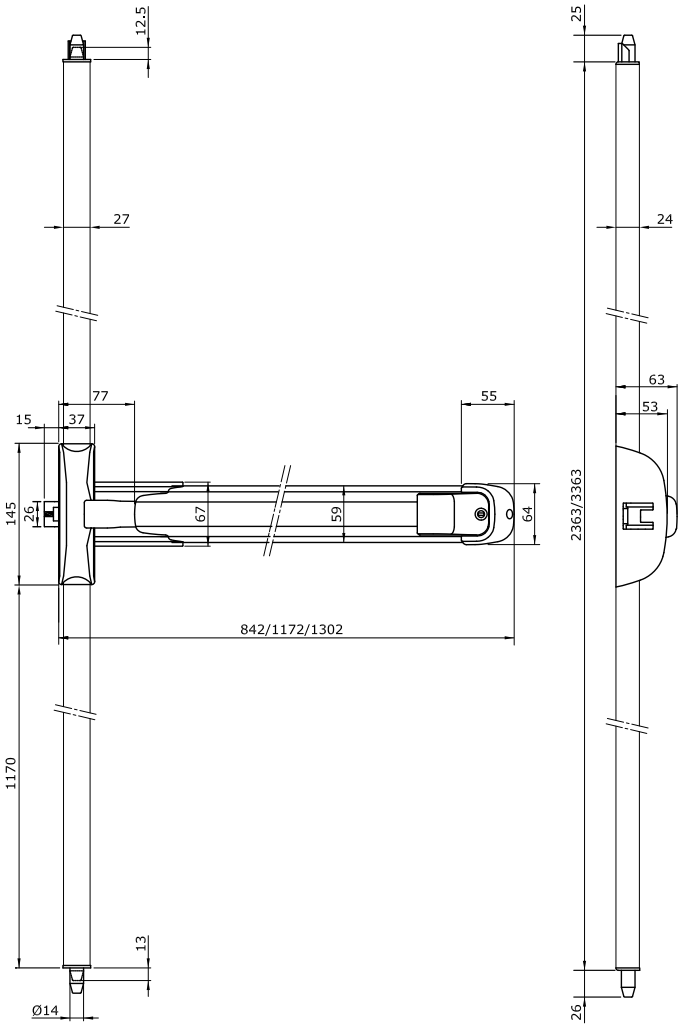

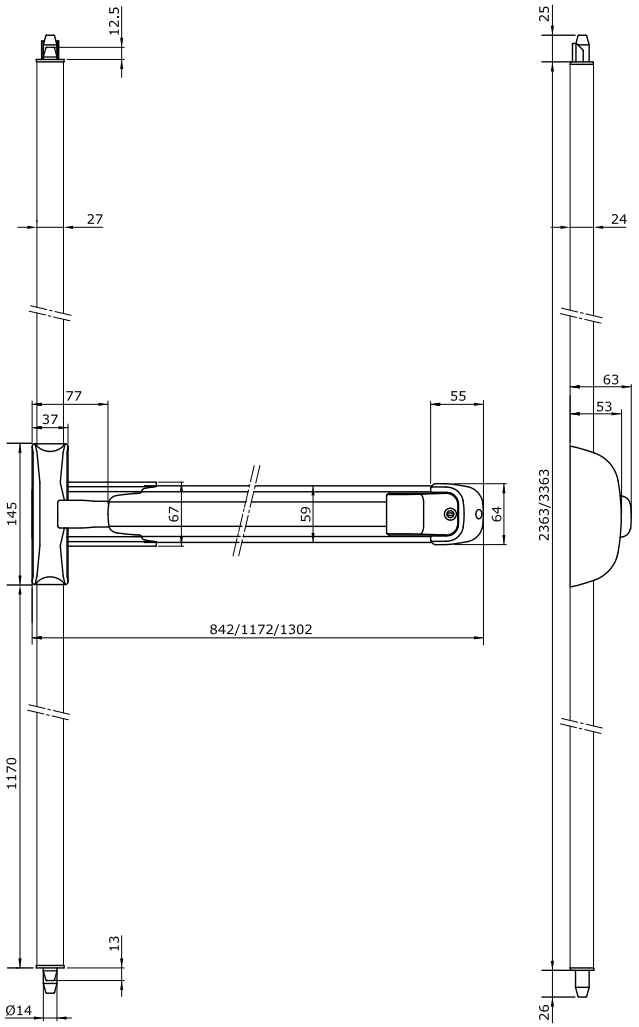

Pad

Dispositivo para salidas de emergencia con barra de contacto

La norma

EN 179:2008

Los dispositivos para salidas de emergencia conformes a la norma EN 179 están concebidos para ser utilizados en entornos donde es improbable que se produzca una situación de pánico y dónde las personas presentes tienen familiaridad con el empleo del dispositivo.
La EN179 establece los requisitos que un dispositivo de emergencia debe tener para garantizar una vía de fuga segura y eficaz por una puerta cuya apertura se produce mediante una simple operación, incluso si esta pudiera requerir un conocimiento previo del dispositivo.

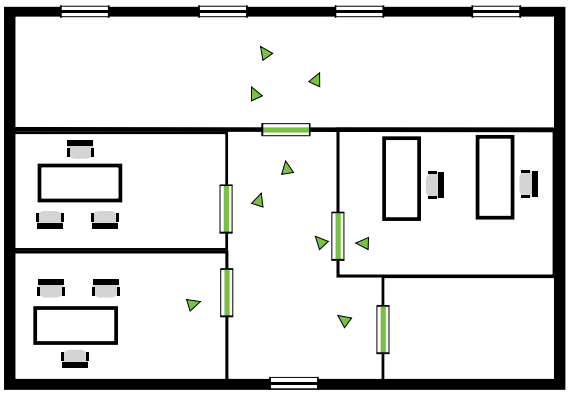

ISEO®

CE

Pad: Cómo leer el marcado EN 179:2008

No idóneo para puertas cortafuego/antihumo	3	7	6	0	1	4	4	2	B	A
Idóneo para puertas cortafuego/antihumo	3	7	6	B	1	4	4	2	B	A
	Categoría de utilización	Duración cíclica	Peso de la puerta	Resistencia al fuego	Seguridad para las personas	Resistencia a la corrosión	Seguridad de los bienes	Separación de barra a la puerta	Tipo accionamiento de la barra	Ámbito de uso de la puerta

Categoría de utilización. Existe una categoría única que contempla el uso muy frecuente de la barra, por personas que no prestan mucha atención y que plantean la posibilidad de incidentes o un uso incorrecto.

Duración cíclica. Hay dos categorías:
Grado 6= 100.000 ciclos.
Grado 7= 200.000 ciclos.

Peso de la puerta. Hay tres categorías:
Grado 5= hasta 100 kg.
Grado 6= hasta 200 kg.
Grado 7= más de 200 kg.

Resistencia al fuego. Hay igualmente tres categorías:
Grado 0= no es idóneo para puertas cortafuego/antihumo.
Grado A= idóneo para puertas cortafuego.
Grado B= idóneo para puertas cortafuego/antihumo.

Seguridad para las personas. Existe una categoría única que representa el grado máximo que se puede obtener en relación al hecho de que el dispositivo de salida de emergenvia debe garantizar la seguridad de las personas.

Resistencia a la corrosión. Existen dos categorías en conformidad con la norma prEN1670:
Grado 3= 96 horas, alta resistencia.
Grado 4= 240 horas, altísima resistencia.

Seguridad de los bienes. Existen cuatro categorías:
Grado 2= durabilidad 1.000 N
Grado 3= durabilidad 2.000 N
Grado 4= durabilidad 3.000 N
Grado 5= durabilidad 5.000 N

Separación de la barra de la puerta. Hay dos categorías,
Grado 1= separación hasta 150 mm (grande).
Grado 2= separación hasta 100 mm (normal).

Tipo de accionamiento de la barra. Hay dos categorías:
A= dispositivo de emergencia accionado por una barra a presión.
B= dispositivo de emergencia accionado por una barra de contacto.

Campo de aplicación de la puerta. Hay 4 categorías:
A= puerta de una hoja con apertura externa, puerta de dos hojas: hoja activa o pasiva.
B= puerta de una hoja con apertura externa.
C= puerta de dos hojas con apertura externa, solo hoja pasiva.
D= puerta de una hoja con apertura interna.

Para detalles adicionales consultar la norma EN179:2008

Advertencia

La aplicación de estos manillones antipánico está limitado como sigue:

Peso máximo de la puerta	Alto máximo de la puerta	Ancho máximo de la puerta	Temperatura límite
200 kg.	2.520 mm.	1.320 mm.	-10ºC +60ºC

Los límites arriba indicados son los límites definidos por la norma EN 179. Cuando la puerta supera uno o más de estos límites, ya no están dentro del campo de aplicación de la norma EN 1125 y, por tanto, no pueden ser certificados de acuerdo a la norma. Para puertas con un peso de hasta 200 kg altura máxima de 3.200 mm y ancho de hasta 1.500 mm, ISEO declara que las prestaciones de los manillones y sus accesorios son conformes a aquellas exigidas por la norma.

La hoja de la puerta y sus marcos tienen que estar constituidos por un material de rigidez tal que las eventuales distorsiones que se produzcan durante su uso no sean superiores a 5 mm en cualquiera posición.
La instalación del manillón antipánico sobre la hoja de la puerta tiene que realizarse con materiales que garanticen la resistencia a tracción por cada tornillo > de 1,5KN.

Certificación de los productos

ISEO Serrature ha obtenido del Instituto CSI, el certificado de conformidad a la norma EN 179:2008, para aplicar la marca CE sobre los manillones antipánico, obligatoria desde el 01/04/2003.

Ejemplo de certificación:

THIS CERTIFICATE REMAINS THE PROPERTY OF CSI SPA

CSI

Certificato numero / *Certificate number* 0497/CPR/6211

CERTIFICATO DI COSTANZA DELLA PRESTAZIONE
CERTIFICATE OF CONSTANCY OF PERFORMANCE

In conformità al Regolamento (UE) n. 305/2011 del Parlamento Europeo e del Consiglio del 9 marzo 2011 (Regolamento Prodotti da Costruzione o CPR), questo certificato si applica al prodotto da costruzione
In compliance with Regulation (EU) n. 305/2011 of the European Parliament and of the Council of 9 March 2011 (the Construction Products Regulation or CPR), this certificate applies to the construction product

Dispositivo per uscite di emergenza azionato con maniglia a leva
Emergency exit device operated by lever handle
Mod. IDEA PAD

Immesso sul mercato sotto il nome o marchio commerciale di / *placed on the market under the name or trade mark of*
ISEO SERRATURE S.p.A.
Via S. Girolamo, 13 - 25055 PISOGNE (BS) - ITALY
e fabbricato nello stabilimento di produzione / *and produced in the manufacturing plant*
Via S. Girolamo, 13 - 25055 PISOGNE (BS) - ITALY

Questo certificato attesta che tutte le disposizione riguardanti la valutazione e la verifica della costanza della prestazione descritta nell'allegato ZA della norma
This certificate attests that all provisions concerning the assesment and verification of constancy of performance described in Annex ZA of the standard
EN 179:2008
nell'ambito del sistema 1 per la prestazione indicata in questo certificato sono applicate e che il controllo di produzione in fabbrica condotto dal fabbricante è valutato per assicurare la
under system 1 for the performance set out in this certificate are applied and that the factory production control conducted by the manufacturer is assessed to ensure the
costanza della prestazione del Prodotto da costruzione.
constancy of performance of the construction product.

Questo certificato è stato emesso per la prima volta il **15/10/2019** e ha validità sino a che la norma armonizzata, il prodotto da costruzione, i metodi di AVCP o le condizioni di produzione nello stabilimento non siano modificate in modo significativo, a meno che non sia sospeso o ritirato dall'organismo di certificazione di prodotto notificato.
*This certificate was first issued on **15/10/2019** and will remain valid as long as neither the harmonized standard, the construction product, the AVCP methods nor the manufacturing conditions in the plant are modified significantly, unless suspended or withdrawn by the notified product certification body.*

CE
0497

Bollate, 10/12/2019
Rev.1
Ing. F. Fumagalli
B.U. Prodotto/Product

GI2002 REV.00

CSI S.P.A. a socio unico soggetto ad attività di direzione e coordinamento di IMQ Group S.r.l. | REA MI 1465310 P.I./C.F./P.I.: 11360760151 Cap. Soc. € 1.040.000 | **Sede legale** Bollate | 20026 Senago (MI) direzione-civille@imqcsi.it | Cascina Travenagna 21 info@csi-spa.com | www.csi-spa.com | pag.1 / 3

Todos los Certificados están disponibles y pueden descargarse desde nuestra web: **www.iseo.com**

ISEO®

CE

Pad PVD - Inox

Código	Confección	Embalaje

Dispositivo para salidas de emergencia **"Pad PVD-Inox"**
accionado mediante **PLACA A PRESIÓN** con acabado PVD.
CORTAFUEGOS, **REVERSIBLE**. Varillas y carcasas para altura máxima 2.265 mm.
Resbalón de acero autoblocante. Cerraderos con espesores de 1-2 -3 mm.
Espesor de fijación de nylon. Plantilla.
Instrucciones de montaje. Tornillos de fijación.

Accesorios adaptables a pedir a parte:
Dispositivo externo de apertura 9401*.
Cilindro exterior 859000859.
Varilla y carcasa 94100302 para puertas hasta 3.400 mm.
Cerradero eléctrico 56800**.
Cerradero 94100*.
Kit suplemento termodilatador 94000030.

TRIPLE CIERRE VERTICAL Cerraderos para alto / bajo	**9463020204**	1	-
TRIPLE CIERRE HORIZONTAL Cerraderos para lateral y alto / bajo	**9466020204**	1	-
DOBLE CIERRE VERTICAL Cerraderos para alto / bajo	**9462020204**	1	-

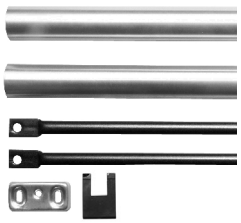

Varillas y carcasas de **acero INOX** para "**Pad PVD-Inox**".
Para puertas con altura máxima de 3.400 mm.
Con 1 cerradero sin suplementos, para puerta de dos hojas, con tapa para resbalón lateral

Acabado **INOX**	**94100302**	1	-

Antes de la instalación en puertas cortafuego / antihumo, por favor, compruebe la compatibilidad de los accesorios.

Consulte los detalles técnicos en página 5-47 para más información.

ISEO®

Pad

	Código	Confección	Embalaje

Dispositivo para salidas de emergencia **"Pad"** accionado mediante **PLACA A PRESIÓN**. **Idóneo para puertas CORTAFUEGOS, REVERSIBLE**. Cerradero 94100110. Espesor de fijación de nylon. Plantilla. Instrucciones de montaje. Tornillos de fijación.
Accesorios adaptables a pedir a parte: Dispositivo externo de apertura 9401* - Cilindro exterior 859000857/9 - Cerradero eléctrico 56800** - Cerradero 94100*.

CIERRE LATERAL

Barnizado **Negro**	**9461000504**	1	-

CIERRE MODULAR

Barnizado **Blanco**	**9464000404**	1	-
Barnizado **Negro**	**9464000504**	1	-
Barnizado **Gris Metal**	**9464000704**	1	-

Pestillo para antipánico series "**IDEA Base**", "**Push**" y "**Pad**' con resbalón autoblocante.
Idóneo para puertas cortafuego. Cierre superior, inferior, lateral. Se suministra con: tornillos de fijación.

Barnizado **Blanco**	**9410003404**	1	-
Barnizado **Negro**	**9410003504**	1	-
Barnizado **Gris Metal**	**9410003704**	1	-

Juego de pestillos para antipánico series "**IDEA Base**", "**Push**" y "**Pad**' con resbalón autoblocante.
Idóneo para puertas cortafuego. Cierre superior e inferior.
Se suministra con: cerraderos lateral 94100110 + suelo 94100120, tornillos de fijación.

Barnizado **Blanco**	**9410201404**	1	-
Barnizado **Negro**	**9410201504**	1	-
Barnizado **Gris Metal**	**9410201704**	1	-

Juego de pestillos para antipánico series **IDEA Base**", "**Push**" y "**Pad**' con resbalón autoblocante.
Idóneo para puertas cortafuego. Cierre superior e inferior laterales.
Se suministra con: 2 cerraderos laterales 94100100, tornillos de fijación.

Barnizado **Blanco**	**9410203404**	1	-
Barnizado **Negro**	**9410203504**	1	-
Barnizado **Gris Metal**	**9410203704**	1	-

Juego de pestillos para antipánico series **IDEA Base**", "**Push**" y "**Pad**' con resbalón autoblocante.
Idóneo para puertas cortafuego. Cierre superior e inferior lateral.
Se suministra con: cerraderos laterales 94100110, tornillos de fijación.

Barnizado **Negro**	**9410204504**	1	-
Barnizado **Gris Metal**	**9410204704**	1	-

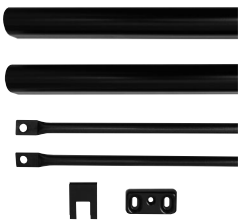

Varillas y carcasas superior e inferior para serie **IDEA Base**", "**Push**" y "**Pad**' con cerradero sin suplementos para puerta de dos hojas, con tapa para resbalón lateral modular.

Para puertas altura max. **2.400** mm. **Blanco**	**94100204**	5	-
Para puertas altura max. **2.400** mm. **Negro**	**94100205**	5	-
Para puertas altura max. **2.400** mm. **Gris Metal**	**94100207**	5	-
Para puertas altura max. **3.400** mm. **Blanco**	**94100304**	5	-
Para puertas altura max. **3.400** mm. **Negro**	**94100305**	5	-
Para puertas altura max. **3.400** mm. **Gris Metal**	**94100307**	5	-

Antes de la instalación en puertas cortafuego / antihumo, por favor, compruebe la compatibilidad de los accesorios. **Consulte los detalles técnicos en página 5-47** para más información.

Pad

Código	Confección	Embalaje

Dispositivo para salidas de emergencia **"Pad"** accionado mediante **PLACA A PRESIÓN**.
Idóneo para puertas CORTAFUEGOS, REVERSIBLE. Varillas y carcasas para altura máxima 2.265 mm. Resbalón de acero autoblocante. Espesor de fijación de nylon. Cerraderos con espesores de 1-2 -3 mm.
Plantilla. Instrucciones de montaje. Tornillos de fijación.

Accesorios adaptables a pedir a parte:
Dispositivo externo de apertura 9401*.
Cilindro exterior 859000857/9.
Varilla y carcasa 94100*0* para puertas hasta 3.400 mm.
Cerradero eléctrico 56800**.
Cerradero 94100*.
Kit suplemento termodilatador 94000030.

TRIPLE CIERRE VERTICAL cerradero lateral y para alto / bajo.

Barnizado **Negro**	**9463020504**	1	-
Barnizado **Gris Metal**	**9463020704**	1	-

TRIPLE CIERRE HORIZONTAL cerradero lateral y para alto / bajo.

Barnizado **Blanco**	**9466020404**	1	-
Barnizado **Negro**	**9466020504**	1	-
Barnizado **Gris Metal**	**9466020704**	1	-

DOBLE CIERRE VERTICAL cerraderos para alto / bajo.

Barnizado **Blanco**	**9462020404**	1	-
Barnizado **Negro**	**9462020504**	1	-
Barnizado **Gris Metal**	**9462020704**	1	-

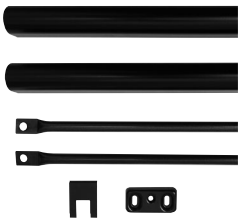

Varillas y carcasas superior e inferior para serie **IDEA Base**", "**Push**" y "**Pad**' con cerradero sin suplementos para puerta de dos hojas, con tapa para resbalón lateral modular.

Para puertas altura max. **2.400** mm. **Blanco**	**94100204**	5	-
Para puertas altura max. **2.400** mm. **Negro**	**94100205**	5	-
Para puertas altura max. **2.400** mm. **Gris Metal**	**94100207**	5	-
Para puertas altura max. **3.400** mm. **Blanco**	**94100304**	5	-
Para puertas altura max. **3.400** mm. **Negro**	**94100305**	5	-
Para puertas altura max. **3.400** mm. **Gris Metal**	**94100307**	5	-

Antes de la instalación en puertas cortafuego / antihumo, por favor, compruebe la compatibilidad de los accesorios.

Consulte los detalles técnicos en página 5-47 para más información.

ISEO®

Pad

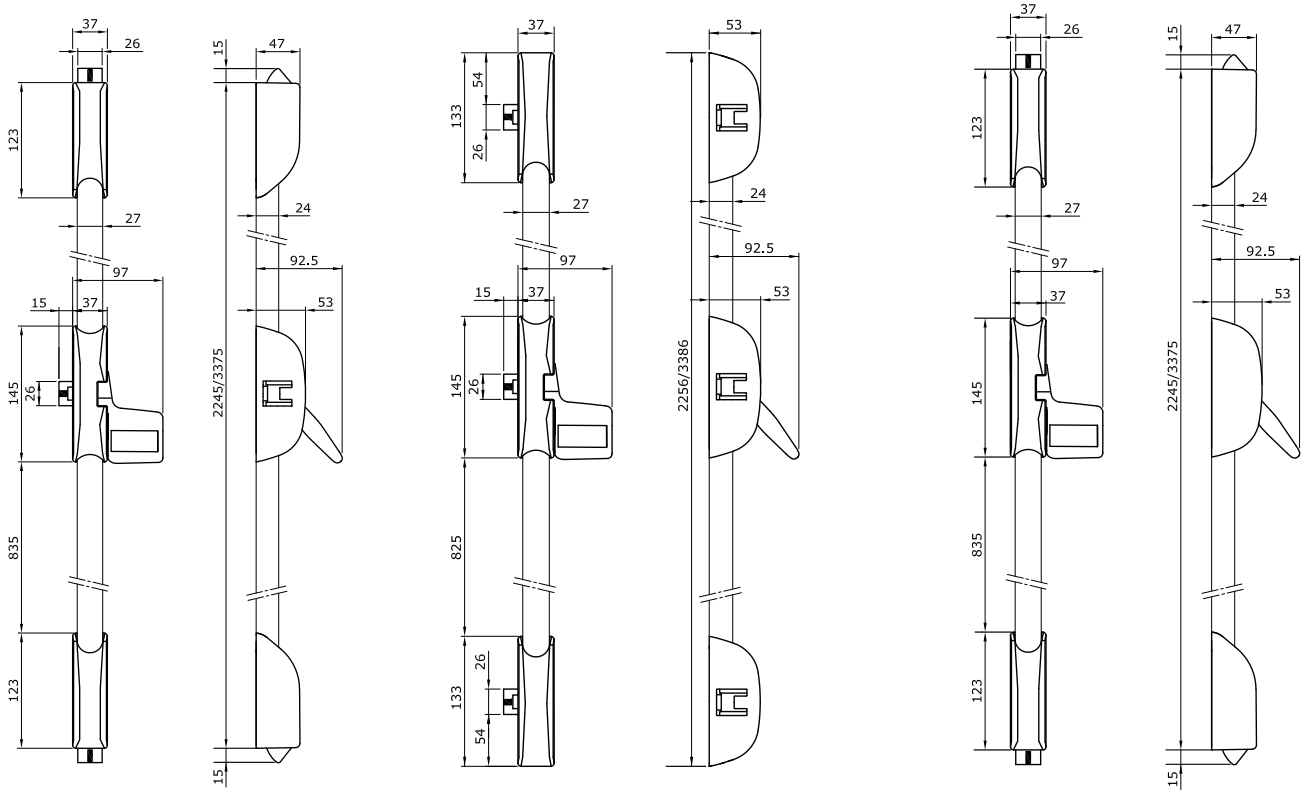
37
26
123
27
97
15
37
145
26
835
123
15
47
24
92.5
53
2245/3375
15
37
133
54
26
27
97
15
37
145
26
825
133
26
54
53
24
92.5
53
2256/3386
37
26
123
27
97
37
145
835
123
15
47
24
92.5
53
2245/3375
15

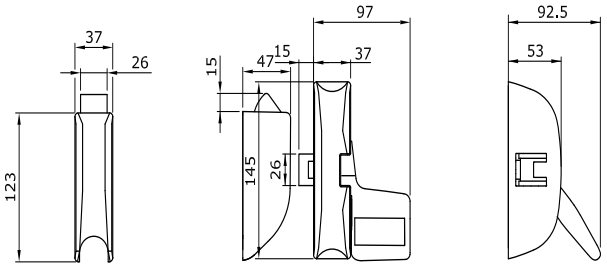
37
26
123
97
15
47
15
37
145
26
92.5
53

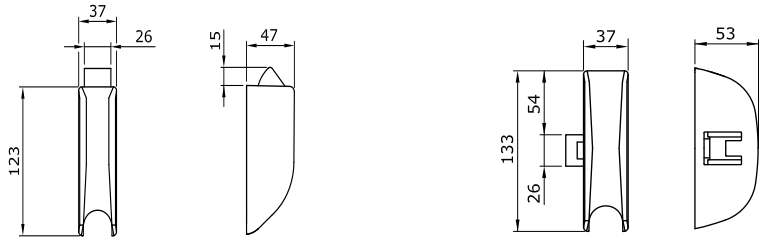
37
26
123
15
47
37
133
54
26
53

ISEO®

CE

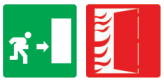

Código	Confección	Embalaje

Pad-Bolt PVD

Dispositivo para salidas de emergencia **"Pad-Bolt PVD"** accionado mediante **PLACA A PRESIÓN**.
Idóneo para puertas CORTAFUEGOS, DOBLE CIERRE VERTICAL, REVERSIBLE.
Varillas y carcasas para altura máxima 2.400 mm. Cerraderos para puntales.
Cerradero Bolt. Puntales alto / bajo autoblocantes.
Plantilla. Instrucciones de montaje. Tornillos de fijación.

Accesorios adaptables a pedir a parte:
Dispositivo externo de apertura 9401*.
Cilindro exterior 859000859.
Varilla y carcasa 94300302 para puertas hasta 3.400 mm.
Kit suplemento termodilatador 94000030.

DOBLE CIERRE VERTICAL

Acabado **PVD**	**9472020204**	1	-

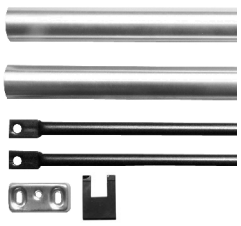

Varillas y carcasas superior e inferior de **acero INOX** para el manillón antipánico
Pad Bolt PVD - Inox con 1 cerradero sin suplementos,
para puerta de dos hojas, con tapa para resbalón lateral modular.

Acabado **INOX** para puertas con altura máxima de 3.400 mm.	**94300302**	1	-

Antes de la instalación en puertas cortafuego / antihumo, por favor, compruebe la compatibilidad de los accesorios.
Consulte los detalles técnicos en página 5-50 para más información.

ISEO®

Pad-Bolt

Código	Confección	Embalaje

Dispositivo para salidas de emergencia **"Pad-Bolt "** accionado mediante **PLACA A PRESIÓN**.
Idóneo para puertas CORTAFUEGOS, REVERSIBLE.
Varillas y carcasas para altura máxima 2.400 mm. Cerraderos para puntales.
Cerradero Bolt. Puntales alto / bajo autoblocantes.
Plantilla. Instrucciones de montaje. Tornillos de fijación.

Accesorios adaptables a pedir a parte:
Dispositivo externo de apertura 9401*.
Cilindro exterior 859000857/9.
Varilla y carcasa 94300*0* para puertas hasta 3.400 mm.
Cerradero 94100*.
Kit suplemento termodilatador 94000030.

TRIPLE CIERRE VERTICAL

Barnizado **Blanco**	**9473020404**	1	-
Barnizado **Negro**	**9473020504**	1	-
Barnizado **Gris Metal**	**9473020704**	1	-

DOBLE CIERRE VERTICAL

Barnizado **Blanco**	**9472020404**	1	-
Barnizado **Negro**	**9472020504**	1	-
Barnizado **Gris Metal**	**9472020704**	1	-

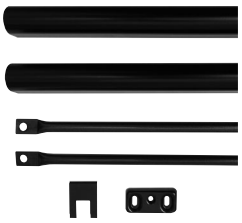

Varillas y carcasas superior e inferior para serie "**Pad-Bolt**" con cerradero sin suplementos para puerta de dos hojas con altura máxima de 3.400 mm.
Con tapa para resbalón lateral modular.

Longitud: **3.400 mm**	Barnizada:	**Blanco**	**94300304**	5	-
Longitud: **3.400 mm**	Barnizada:	**Negro**	**94300305**	5	-
Longitud: **3.400 mm**	Barnizada:	**Gris Metal**	**94300307**	5	-

Antes de la instalación en puertas cortafuego / antihumo, por favor, compruebe la compatibilidad de los accesorios.
Consulte los detalles técnicos en página 5-50 para más información.

ISEO®

Pad-Bolt

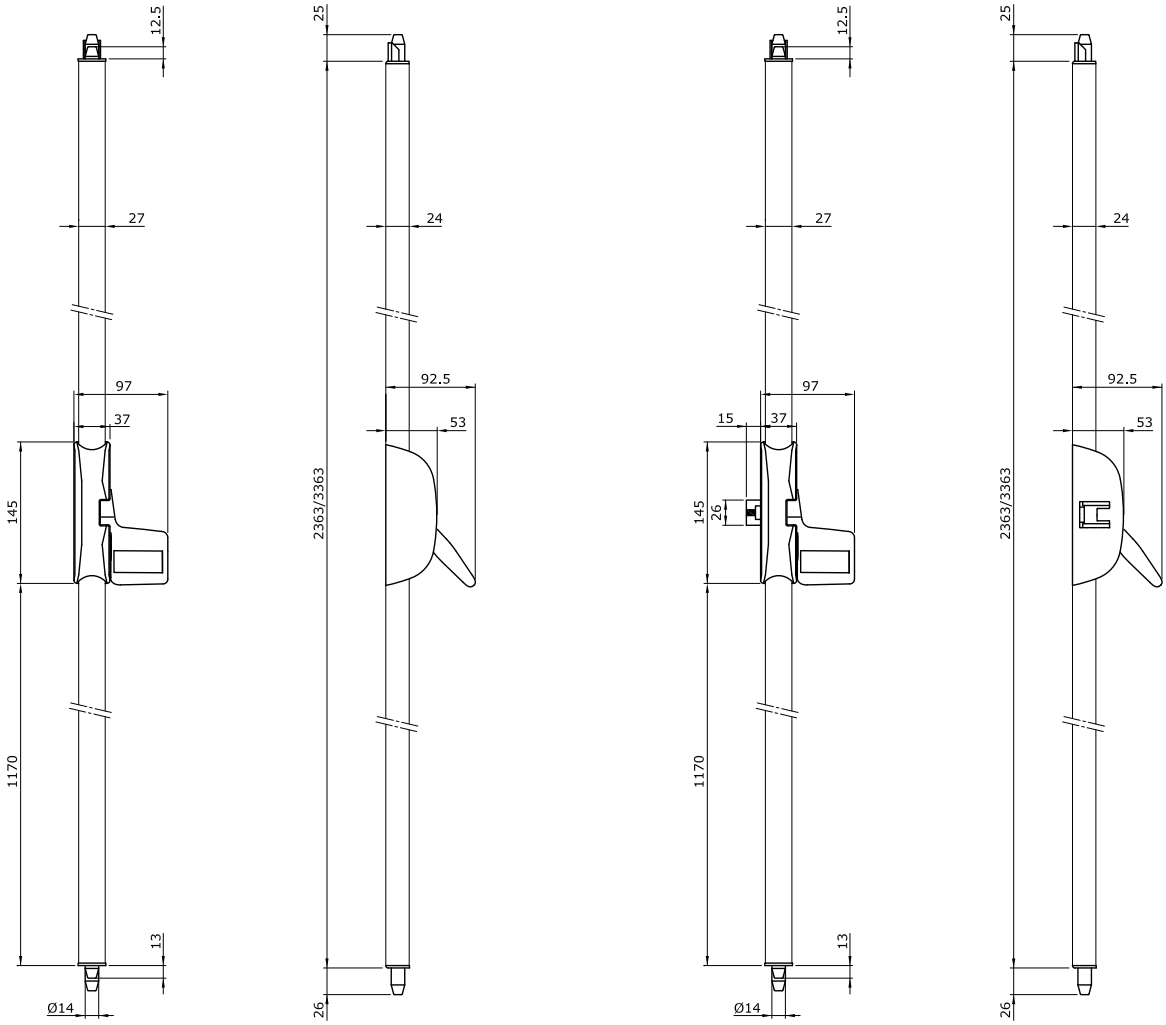

Belvedere

Accesorios cristal

Para montaje
de manillones Base,
Push y Bolt en puertas de cristal.

ISEO®

CE

Belvedere

	Código	Confección	Embalaje

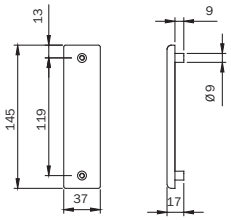

Kit accesorios para montaje en puertas de cristal con espesor máximo de 12 mm. Para manillones antipánico series **“IDEA Base” e “IDEA Bolt” sin dispositivo exterior de apertura. REVERSIBLE.**
Se suministra con: tapas, tornillos de fijación, instrucciones de montaje.

Acabado **PVD**	**94100506**	1	-

Manilla derechas

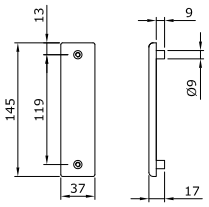

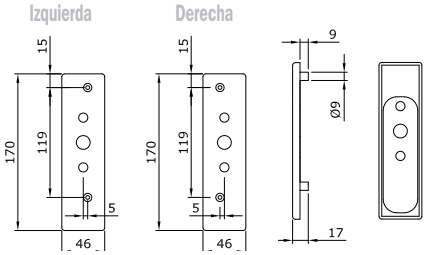

Manilla izquierdas

Kit accesorios para montaje en puertas de cristal con espesor máximo de 12 mm.
Para manillones antipánico series **“IDEA Base” e “IDEA Bolt” con dispositivo exterior de apertura**.
Se suministra con: tapas, tornillos de fijación, instrucciones de montaje.
Adaptable a dispositivos exteriores de apertura TRIM:
94021002
94021005
94021025

Acabado **PVD**. Manilla Derechas.	**94100516**	1	-
Acabado **PVD**. Manilla Izquierdas.	**94100526**	1	-

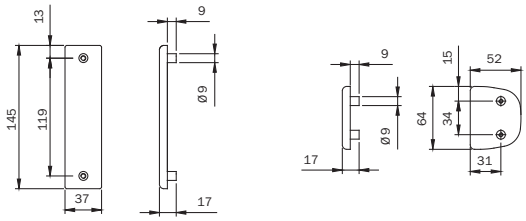

Kit accesorios para montaje en puertas de cristal con espesor máximo de 12 mm.
Para manillones series **“Push” y “Push Bolt” sin dispositivo exterior de apertura. REVERSIBLE.**
Se suministra con: tapas, tornillos de fijación, instrucciones de montaje.

Acabado **PVD**	**94100536**	1	-

ISEO®

CE

Belvedere

Código | Confección | Embalaje

Manilla derechas

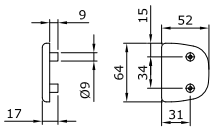

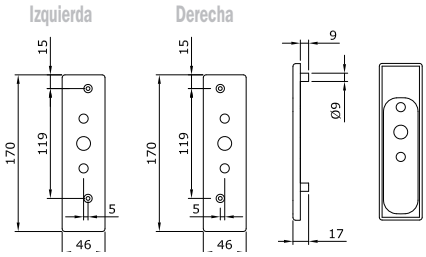

Manilla izquierdas

Kit accesorios para montaje en puertas de cristal con espesor máximo de 12 mm.
Para manillones antipánico series **“Push” y “Push Bolt” con dispositivo exterior de apertura.**
Se suministra con: tapas, tornillos de fijación, instrucciones de montaje.
Adaptable a dispositivos exteriores de apertura TRIM:

- 94021002
- 94021005
- 94021025

Acabado **PVD**. Manilla Derechas.	**94100546**	1	-
Acabado **PVD**. Manilla Izquierdas.	**94100556**	1	-

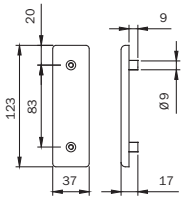

Kit accesorios para montaje en puertas de cristal con espesor máximo de 12 mm.
Para juego de pestillos verticales serie “IDEA Base”.
Se suministra con: tapas, tornillos de fijación, instrucciones de montaje.
Adaptable a juego pestillos verticales artículo 94102015*.

Acabado **PVD**	**94100566**	1	-

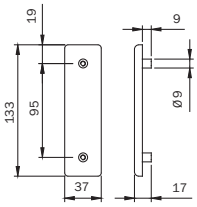

Kit accesorios para montaje en puertas de cristal con espesor máximo de 12 mm.
Para juego de pestillos laterales serie “IDEA Base”.
Se suministra con: tapas, tornillos de fijación, instrucciones de montaje.
Adaptable a juego pestillos laterales artículo 94102035*.

Acabado **PVD**	**94100576**	1	-

ISEO®

CE

Belvedere

Código | Confección | Embalaje

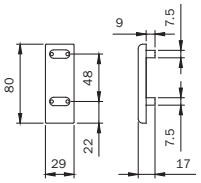

Kit accesorios para montaje en puertas de cristal con espesor máximo de 12 mm.
Para juego de pestillos verticales serie "Bolt".
Se suministra con: tapas, tornillos de fijación, instrucciones de montaje.
Adaptable a antipánico serie "IDEA Bolt - Push Bolt" artículo 943* - 945*.

Acabado **PVD** **94100586** 1 -

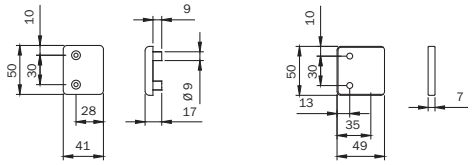

Kit accesorios para montaje en puertas de cristal con espesor máximo de 12 mm.
Para cerradero lateral y vertical superior.
Se suministra con: tapas, tornillos de fijación, instrucciones de montaje.
Adaptable a cerradero artículos 9410010* - 9410011*.

Acabado **PVD** **94100596** 1 -

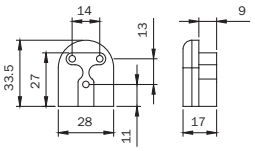

Kit accesorios para montaje en puertas de cristal con espesor máximo de 12 mm.
Para cerradero regulable superior serie "Bolt".
Se suministra con: tapas, tornillos de fijación, instrucciones de montaje.
Adaptable a manillón antipánico series "IDEA Bolt - Push Bolt - Pad Bolt".

Acabado **PVD** **94100606** 1 -

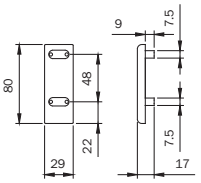

Kit accesorios para montaje en puertas de cristal con espesor máximo de 12 mm. **Para prolongación de carcasas y varillas**. Se suministra con: tapas, tornillos de fijación, instrucciones de montaje.
Adaptable a todos los kits varillas y carcasas para puertas con altura máxima 3.400 mm.

Acabado **PVD** **94100636** 1 -

Kit de perfiles de varilla para montaje en puertas de cristal.

Acabado **PVD** **94100616** 1 -

ISEO®

IDEA Base

	Esquema de configuración para puertas de cristal de una hoja																Esquema de configuración para puertas de cristal de dos hojas							
	Con resbalón											Bolt					Con resbalón						Bolt	
94100506																								
94100516	▲	▲	▲	▲	▲	▲	▲	▲	▲	▲	▲	▲	▲	▲	▲	▲	■	■	■	■	■	■	■	■
94100526																								
94100566			●	●	●	●	●										●	●	●	●	●	●		
94100576								●	●	●	●								●	●	●	●		
94100586												●	●	●	●	●							●	●
94100596		●		●		●	●●		●●		●● ●					●	●	●●	●● ●	●● ●●	●●	●● ●	●	●
94100606													●		●	●								●
94100616			●	●	●	●	●	●	●	●	●	●	●	●	●	●	●	●	●●	●●	●●	●●	●	●

● = Elementos necesarios (●● = 2 pcs, ●●● = 3 pcs) ●●●● = 4 pcs)
▲ = Elija 1 kit de acuerdo con el dispositivo externo y la "mano" de la puerta.
■ = Elija 2 kit de acuerdo con el dispositivo externo y la "mano" de la puerta.

Push

	Esquema de configuración para puertas de cristal de una hoja																Esquema de configuración para puertas de cristal de dos hojas							
	Con resbalón											Bolt					Con resbalón						Bolt	
94100536																								
94100546	▲	▲	▲	▲	▲	▲	▲	▲	▲	▲	▲	▲	▲	▲	▲	▲	■	■	■	■	■	■	■	■
94100556																								
94100566			●	●	●	●	●										●	●	●	●	●	●		
94100576								●	●	●	●								●	●	●	●		
94100586												●	●	●	●	●							●	●
94100596		●		●		●	●●		●●		●● ●					●	●	●●	●● ●	●● ●●	●●	●● ●	●	●
94100606													●		●	●								●
94100616			●	●	●	●	●	●	●	●	●	●	●	●	●	●	●	●	●●	●●	●●	●●	●	●

● = Elementos necesarios (●● = 2 pcs, ●●● = 3 pcs) ●●●● = 4 pcs)
▲ = Elija 1 kit de acuerdo con el dispositivo externo y la "mano" de la puerta.
■ = Elija 2 kit de acuerdo con el dispositivo externo y la "mano" de la puerta.

Trim-Tronic

Dispositivo electrónico adaptable a todos los dispositivos antipánicos y de emergencia.

Trim-Tronic

Trim-Tronic se combina con un dispositivo antipánico ISEO de uno o más puntos de cierre: representa una solución innovadora que permite controlar el acceso desde el exterior, manteniendo la función antipánico desde el interior.
Trim-Tronic puede interactuar con un dispositivo de control de accesos, asegurando en todo momento la función antipánico sobre las salidas de emergencia.

Grado de protección IPX5
El dispositivo también es adecuado para **instalación en exteriores.**

Aspectos destacados

Diseñado para integrarse en todos los dispositivos antipánicos de sobreponer ISEO de 1, 2 y 3 puntosde cierre, superior e inferior.
Proyectado según la norma EN 1125:08.
Se puede instalar en puertas de 1 hoja o de 2 hojas.
Reemplaza cualquier dispositivo exterior mecánico ISEO.
Manilla externa dotada de sistema antivandálico.
Instalable en cualquier tipo de carpintería (aluminio, pvc, madera, etc.).
Alimentación a 12 V DC.

Principales funciones

- Puede ser utilizado en combinación con los manillones antipánico de sobreponer mecánicos.
- Modalidad de acceso libre mecánico: permite temporalmente la entrada desde el exterior.
- Es reversible, por lo tanto se puede instalar en puertas de derechas como de izquierdas.
- El cilindro permite la habilitación y deshabilitación de la manilla, visualizadas por 2 led de señalización.
- La orden de habilitación y deshabilitación de la manilla también se puede transmitir a distancia por dos pulsadores eléctricos normales, conectados con el cable dotado de conector (referencia 94403030E) que también transfiere el suministro de energía y el estado de la manilla.
- Los comandos eléctricos que pueden ser enviados a distancia son:
  Pulsador 1: manilla habilitada durante 5 segundos desde que se presiona el botón; o bien durante el tiempo que el pulsador esté pulsado.
  Pulsador 2: deshabilitación de la llave.

Caracteristicas técnicas

Carcasa de zamak.
Manilla loca cuando está deshabilitada.
Alimentación 12 V DC, tensión máxima absorbida 2 A.
Señalización del estado de la manilla y de la llave (habilitada/deshabilitada).
Entrada para pulsador de habilitación / deshabilitación.
Entrada para pulsador de deshabilitación de la llave mecánica.
Cilindro monoperfil europeo de 40 mm (30-10).
Cuadro manilla de 8 mm.
Temperatura de funcionamiento: de -20º a 60º.

ISEO®

Código | Confección | Embalaje

Trim-Tronic

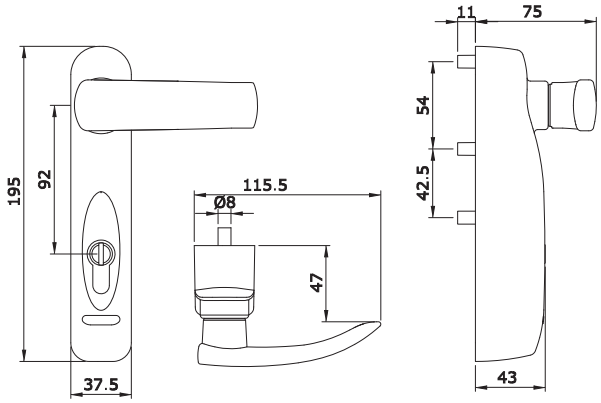

CONTROL EXTERIOR ELECTROMECÁNICO PARA ANTIPÁNICO.
Puede ser utilizado en combinación con manillones de sobreponer mecánicos.
Puede ser instalado tanto en puertas de derechas como de izquierdas.
Carcasa de zamak. Alimentación 12 V DC.
Se suministra con: Cilindro europeo monoperfil R6 de 40 mm, con tres llaves, referencia 880930109.
Cuadro manilla, tornillos de fijación, plantilla e instrucciones de montaje, **cable de conexión L=5 m**.

Accesorios adaptables a pedir aparte:
Alimentador 12 V DC-2 A. Referencia 94403000E.
Pasacables externo referencia 94403010E

GRADO DE PROTECCIÓN IPX5.
El dispositivo se puede instalar en el exterior.

Barnizado **Endur4nce**	**9409130RE**	1	1
Barnizado **Blanco**	**94091304E**	1	1
Barnizado **Negro**	**94091305E**	1	1
Barnizado **Gris Metal**	**94091307E**	1	1

ISEO®

CE

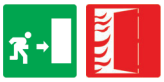

Código	Confección	Embalaje

Accesorios

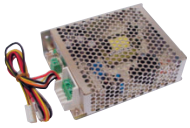

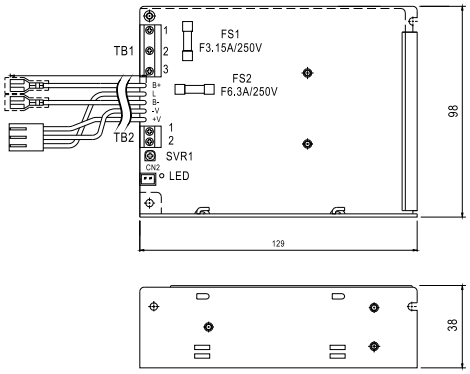

Alimentador 230V CA - 13,8V DC - 3,6A	**94403000E**	1	1

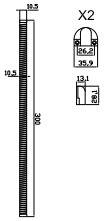

Pasacables flexible de sobreponer L=300 mm. Apertura hasta 180º	**94403010E**	1	1

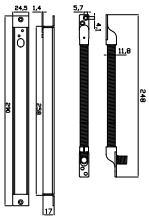

Pasacables flexible de embutir L=260 mm. Apertura hasta 90º	**94403110E**	1	1

Cable de conexión Trim Tronic 5 m.	**94403030E**	1	1

Trim

Dispositivo externo de apertura adaptable a todos los manillones antipánico ISEO

ISEO®

Trim

Código | Confección | Embalaje

Máximo espesor de la puerta 105 mm.

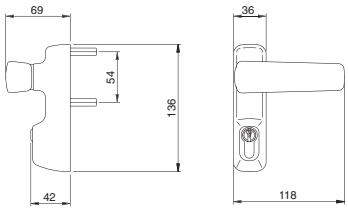

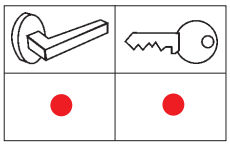

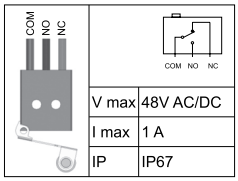

Dispositivo externo para ser utilizado en combinación con los manillones de sobreponer Iseo.
Llave y manilla con microinterruptor. Cortafuego.
El **MICROINTERRUPTOR** da la señal tanto de “Estado de manilla bloqueada”, es decir “Cerrada”, como de “Estado de manilla desbloqueada”, es decir “Abierta”.
Se suministra con: instrucciones de montaje, tornillos de fijación, cuadro manilla, cilindro de 40 mm. perfil europeo níquel 820930109.

Barnizado **Blanco**	**94011014T**	1	-
Barnizado **Negro**	**94011015T**	1	-
Barnizado **Gris Metal**	**94011017T**	1	-

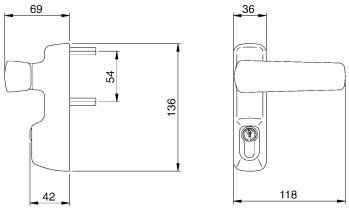

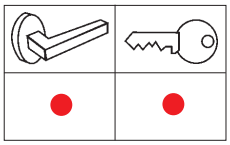

Máximo espesor de la puerta 105 mm.

Dispositivo externo para ser utilizado en combinación con los manillones de sobreponer Iseo.
LLave y manilla. Cortafuego.
Se suministra con: instrucciones de montaje, tornillos de fijación, cuadro manilla, cilindro de 40 mm. perfil europeo níquel 820930109.

Acabado **PVD***	**94011002T**	1	-
Acabado **ENDUR4NCE**	**9401100RT**	1	-
Barnizado **Blanco**	**94011004T**	1	-
Barnizado **Negro**	**94011005T**	1	-
Barnizado **Gris Metal**	**94011007T**	1	-

Máximo espesor de la puerta 105 mm.

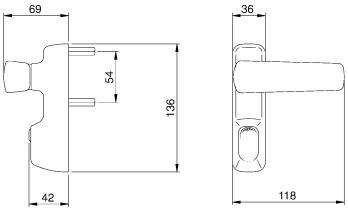

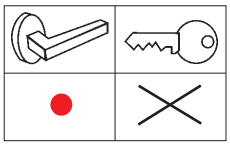

Dispositivo externo para ser utilizado en combinación con los manillones de sobreponer Iseo.
Manilla. Cortafuego.
Se suministra con: instrucciones de montaje, tornillos de fijación, cuadro manilla.

Acabado **ENDUR4NCE**	**9401400RT**	1	-
Barnizado **Blanco**	**94014004T**	1	-
Barnizado **Negro**	**94014005T**	1	-
Barnizado **Gris Metal**	**94014007T**	1	-

** Sin protección AntiGerm.*

ISEO®

Trim

	Código	Confección	Embalaje

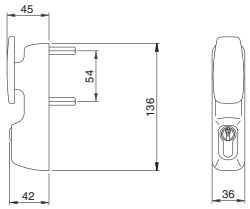

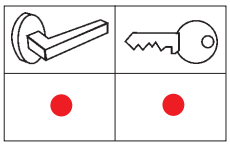

Máximo espesor de la puerta 105 mm.

Dispositivo externo para ser utilizado en combinación con los manillones de sobreponer Iseo.
Pomo móvil y llave. Cortafuego.
Se suministra con: instrucciones de montaje, tornillos de fijación, cuadro manilla, cilindro de 40 mm. perfil europeo níquel 820930109.

Acabado **PVD***	**94012002T**	1	-
Barnizado **Blanco**	**94012004T**	1	-
Barnizado **Negro**	**94012005T**	1	-
Barnizado **Gris Metal**	**94012007T**	1	-

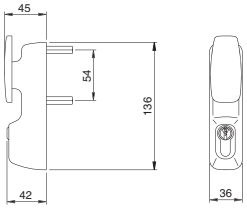

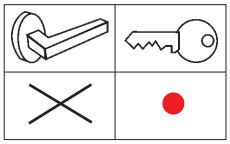

Máximo espesor de la puerta 105 mm.

Dispositivo externo para ser utilizado en combinación con los manillones de sobreponer Iseo.
Pomo fijo y llave. Cortafuego.
Se suministra con: instrucciones de montaje, tornillos de fijación, cuadro manilla, cilindro de 40 mm. perfil europeo níquel 820930109.

Barnizado **Blanco**	**94013004T**	1	-
Barnizado **Negro**	**94013005T**	1	-
Barnizado **Gris Metal**	**94013007T**	1	-

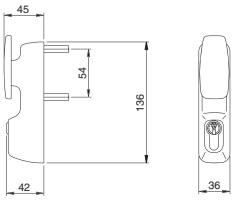

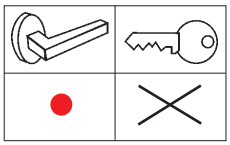

Máximo espesor de la puerta 105 mm.

Dispositivo externo para ser utilizado en combinación con los manillones de sobreponer Iseo.
Solo pomo móvil. Cortafuego.
Se suministra con: instrucciones de montaje, tornillos de fijación, cuadro manilla.

Barnizado **Blanco**	**94015004T**	1	-
Barnizado **Negro**	**94015005T**	1	-
Barnizado **Gris Metal**	**94015007T**	1	-

** Sin protección AntiGerm.*

ISEO®

Trim

	Código	Confección	Embalaje

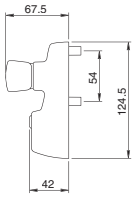

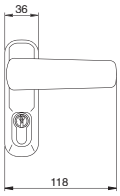

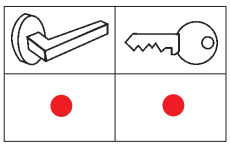

Máximo espesor de la puerta 105 mm.

Dispositivo externo para ser utilizado en combinación con los manillones de sobreponer Iseo.
LLave y manilla.
Se suministra con: instrucciones de montaje, tornillos de fijación, cuadro manilla, cilindro de 40 mm. perfil europeo níquel 820930109.

Acabado **PVD***	**94021002**	1	-
Acabado **ENDUR4NCE**	**9402100R**	1	-
Barnizado **Blanco**	**94021004**	1	-
Barnizado **Negro**	**94021005**	1	-
Barnizado **Gris Metal**	**94021007**	1	-

Máximo espesor de la puerta 105 mm.

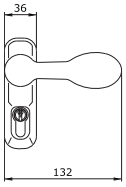

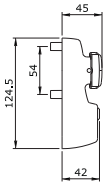

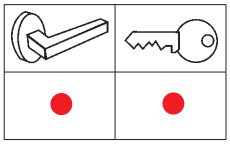

Dispositivo externo para ser utilizado en combinación con los manillones de sobreponer Iseo.
LLave y manilla perfil bajo
Se suministra con: instrucciones de montaje, tornillos de fijación, cuadro manilla, cilindro de 40 mm. perfil europeo latón 820930107.

Barnizado **Negro**	**94021025**	1	-

Máximo espesor de la puerta 105 mm.

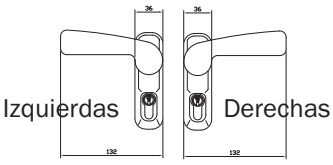

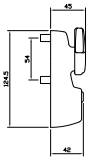

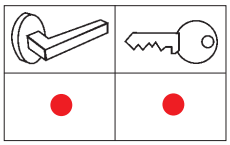

Dispositivo externo para ser utilizado en combinación con los manillones de sobreponer Iseo.
Llave y manilla perfil bajo. NO REVERSIBLE.
Se suministra con: instrucciones de montaje, tornillos de fijación, cuadro manilla, cilindro de 40 mm. perfil europeo latón 820930107.

Barnizado **Negro IZQUIERDAS**	**94021035..S**	1	-
Barnizado **Negro DERECHAS**	**94021035..D**	1	-

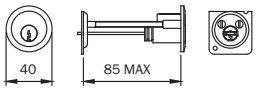

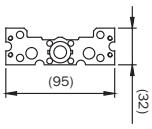

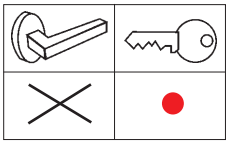

Cilindro de apertura externa para instalación en puertas con grueso máximo de 85 mm.
Se suministra con: Instrucciones de montaje, 3 llaves 5 pistones grandes, placa y tornillos para fijación desde el interior. Cuadradillo adaptador.

Latón niquelado	**859000859**	1	-
Latón	**859000857**	1	-

** Sin protección AntiGerm.*

ISEO®

Cerraderos eléctricos

	Código	Confección	Embalaje

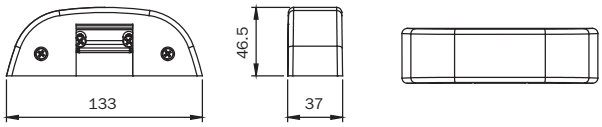

Cerradero eléctrico para manillón antipánico serie "**IDEA Base** y **Push**".
APERTURA CON DESBLOQUEO PERMANENTE tras el impulso eléctrico.
Adaptado para perfil de PVC, madera y aluminio con hojas en un mismo plano, así como con solape de hasta 24 mm. No apto para puertas cortafuego.
Alimentación **12V AC-DC 15W**. Consumo **0,5A - 0,7A**.

*** DC: tiempo máximo de alimentación 10 segundos.**

Acabado **ENDUR4NCE**	**568000R**	1	-
Barnizado **Negro**	**5680000**	1	-
Barnizado **Blanco**	**5680004**	1	-
Barnizado **Gris Metal**	**5680007**	1	-

Cerradero eléctrico para manillón antipánico serie "**IDEA Base** y **Push**".
APERTURA CON DESBLOQUEO LIMITADO (permanece desbloqueado sólo durante el impulso eléctrico). Adaptado para perfil de PVC, madera y aluminio con hojas en un mismo plano, así como con solape de hasta 24 mm.
No apto para puertas cortafuego.
Alimentación **24V AC-DC 15W**. Consumo **0,5A**.

Barnizado **Negro**	**5680020**	1	-
Barnizado **Blanco**	**5680024**	1	-
Barnizado **Gris Metal**	**5680027**	1	-

Cerradero eléctrico para manillón antipánico "**Fail Safe**".
APERTURA EN CASO DE AUSENCIA ELÉCTRICA.
No apto para puertas cortafuego.
Alimentación **12V DC 15W**. Consumo **0,2A**.

Barnizado **Negro**	**5680100**	1	-
Barnizado **Gris Metal**	**5680107**	1	-

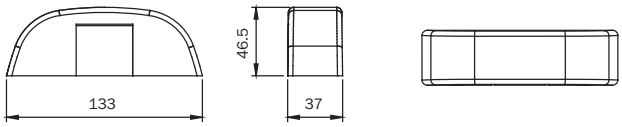

KIT TAPA PARA CERRADERO ELÉCTRICO 56800*.
Compuesto de: tapa de mecanismo y placa de fijación para cerradero.
Cerradero a pedir a parte.

Acabado **PVD***	**5680012**	1	-

** Sin protección AntiGerm.*

ISEO®

Cerraderos

Código	Confección	Embalaje

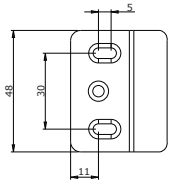

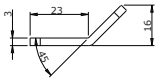

Cerradero lateral de acero barnizado para manillón antipánico serie **“IDEA Base”, “Push”, “Pad” y “Bolt”.** Idóneo para puertas CORTAFUEGO.

Acero barnizado **Negro**	**94100145**	1	-
Acero barnizado **Blanco**	**94100144**	1	-
Acero barnizado **Gris Metal**	**94100147**	1	-

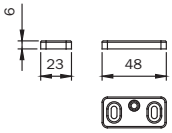

Cerradero lateral con suplementos para puertas de dos hojas para manillón antipánico serie **“IDEA Base” y “Push”.** Universal para todos los perfiles. Idóneo para puertas CORTAFUEGO.

Acero **INOX***	**94100102**	5	-
Acabado **ENDUR4NCE**	**9410010R**	5	-
Acero barnizado **Negro**	**94100100**	1	-
Acero barnizado **Blanco**	**94100104**	1	-
Acero barnizado **Gris Metal**	**94100107**	1	-

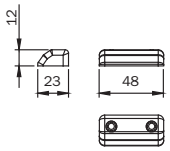

Cerradero lateral y superior con suplementos para puertas de dos hojas para manillón antipánico serie **“IDEA Base” y “Push”.** Universal para todos los perfiles. Idóneo para puertas CORTAFUEGO.

Acero **INOX***	**94100112**	1	-
Acabado **ENDUR4NCE**	**9410011R**	1	-
Acero barnizado **Negro**	**94100110**	1	-
Acero barnizado **Gris Metal**	**94100117**	1	-

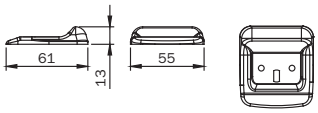

Cerradero para suelo para series “**IDEA Base” y “Push”**. Acero barnizado. Idóneo para puertas CORTAFUEGO.

Barnizado **Negro**	**94100120**	1	-
Barnizado **Blanco**	**94100124**	1	-
Acabado **Niquelado**	**94100127**	1	-
Barnizado **Gris Metal**	**94100227**	1	-

** Sin protección AntiGerm.*

ISEO®

Cerraderos

	Código	Confección	Embalaje

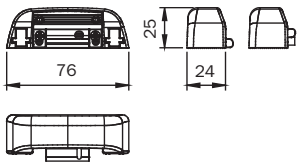

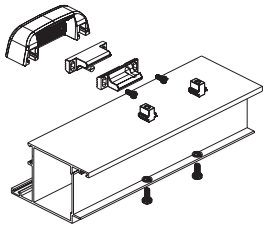

Cerradero regulable superior o lateral para puertas de una o dos hojas para manillón antipánico serie **"IDEA Base" y "Push".** Con pestillo de zamak. Idóneo para perfiles planos y con solape hasta 11 mm.
Se suministra con: tornillos de fijación, instrucciones de montaje.

Acabado **PVD***	**94100132**	1	-
Barnizado **Negro**	**94100130**	1	-
Barnizado **Blanco**	**94100134**	1	-
Barnizado **Gris Metal**	**94100137**	1	-

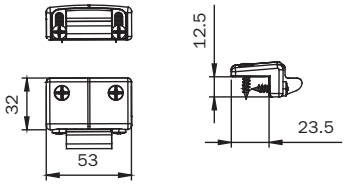

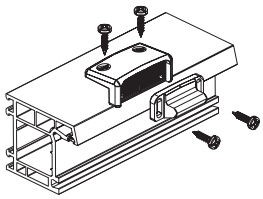

Cerradero regulable superior o lateral para puertas de una o dos hojas para manillón antipánico serie **"IDEA Base" y "Push".** Con pestillo de zamak. Idóneo para perfiles planos y con solape entre 14 mm y 24 mm.
Se suministra con: tornillos de fijación, instrucciones de montaje.

Acabado **PVD***	**94100152**	1	-
Barnizado **Negro**	**94100150**	1	-
Barnizado **Blanco**	**94100154**	1	-
Barnizado **Gris Metal**	**94100157**	1	-

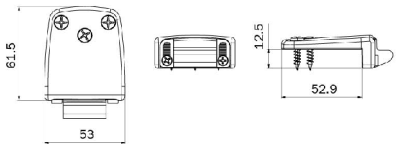

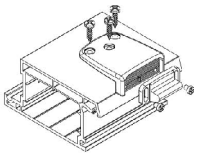

Cerradero regulable superior o lateral para puertas de dos hojas para manillón antipánico serie **"IDEA Base" y "Push".** Con pestillo de zamak. Idóneo para perfiles planos y con solape entre 14 mm y 24 mm.
Se suministra con: tornillos de fijación, instrucciones de montaje.

Acabado **PVD***	**94100252**	1	-
Barnizado **Negro**	**94100250**	1	-
Barnizado **Blanco**	**94100254**	1	-
Barnizado **Gris Metal**	**94100257**	1	-

** Sin protección AntiGerm.*

ISEO®

Cerraderos

	Código	Confección	Embalaje

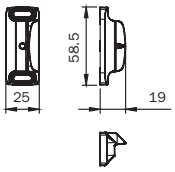

Cerradero superior y lateral regulable de zamak para series **“IDEA Base” y “Push”.**
Para perfiles de madera y metal.

Cincado **Negro***	**94100090**	5	-
Barnizado **Gris Metal**	**94100097**	5	-

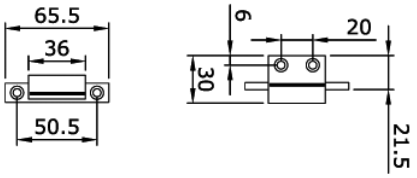

Cerradero lateral de nylon para puertas de madera y PVC para series: “**Push Bar”. ***

	949856	1	-

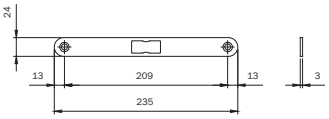

Cerradero plano, frontal redondeado para cerradura antipánico **“PUSH PALMO”.**

Acero **cincado** 235 x 24 x 3 *	**032094**	1	-

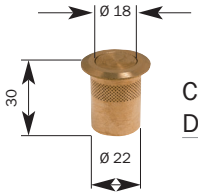

Casquillo para suelo con tapón guardapolvo y muelle para puntal. Para serie **“Bolt”.**

Diámetro interno D18 *	**040807**	1	-

** Sin protección AntiGerm.*

ISEO®

Accesorios

	Código	Confección	Embalaje

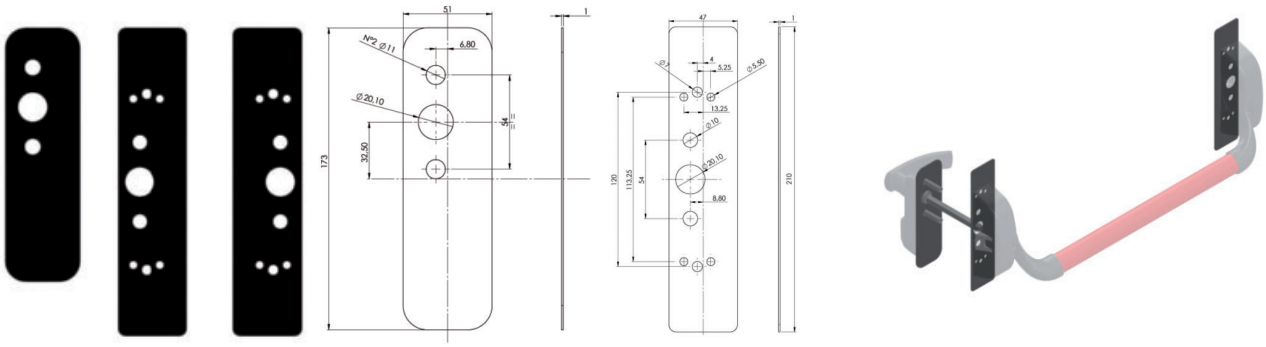

Placas para **OCULTACIÓN DE AGUJEROS** para el reemplazo de dispositivos antipánico no fabricados por ISEO. Adaptables a los mecanismos centrales de todos los dispositivos ISEO de las series **"IDEA Base" y "Push**.
Set compuesto de: una placa para el dispositivo externo de apertura y dos placas para los mecanismos.

Barnizado **Negro**	**94100655**	1	-

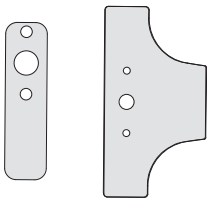

Kit suplementos termodilatadores para antipánico cortafuegos. Para serie "**Trim**".

Trim*	**94000010**	10	-

Kit suplementos termodilatadores para cerraduras de puertas cortafuegos. Para serie "**Push Palmo**".

Push Palmo*	**94000020**	10	-

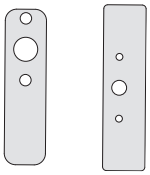

Kit suplementos termodilatadores para puertas cortafuegos. Para series **"IDEA Base"** y **"Trim"**.

Base / Trim*	**94000030**	10	-

Placa de montaje para antipánico para series "**BASE-PUSH**". Idóneo para puertas CORTAFUEGO.
Se suministra con: tornillos de fijación.

Base / Push	**94100040**	10	-

Placa de montaje para pestillo alto y bajo para series "**BASE-PUSH".** Idóneo para puertas CORTAFUEGO.
Se suministra con: tornillos de fijación.

Base / Push	**94100050**	10	-

** Sin protección AntiGerm.*

ISEO®

Accesorios

	Código	Confección	Embalaje
Kit dispositivo día-noche para instalar en el soporte de manillones **“IDEA Base” y “Bolt”.**			
Base / Bolt	**94100070.1**	10	-
Tapa posterior barnizada NEGRO con función día-noche para manillón “**Push**” serie 9424.			
Barnizado **Negro**	**94200075**	10	-
Barnizado **Gris Metal**	**94200077**	10	-
Cuadradillo manilla prolonga**do para puertas espesor hasta 105 mm.**	**947880**	10	-
Guía para varillas	**94100195**	10	-
Tapa para resbalón punto central manillones antipanico **“IDEA Base”**, **“Push” y “Pad”** en nylon.			
Gris	**94100703**	10	-
Blanco	**94100704**	10	-
Negro	**94100705**	10	-

Microinterruptores

Microinterruptor para detección de apertura de puerta, para montar en soporte de **“BASE Y BOLT”**. Puede usarse en conjunto con sistemas de seguridad. Hoja de instrucciones.			
Base / Bolt	**94100060**	1	-
Microinterruptor para detección de apertura de puerta, para montar en soporte de **“PUSH” serie 9424 y “PUSH Embutir” serie 94F**. Puede usarse en conjunto con sistemas de seguridad. Hoja de instrucciones.			
Push	**94200060**	1	-
Microinterruptor para detección de apertura de puerta, para montar en soporte de **“PUSH BAR” series 944*.** Puede usarse en conjunto con sistemas de seguridad. Hoja de instrucciones.			
Push Bar	**94800030**	1	-
Microinterruptor, para embutir en la cerradura antipánico **“PALMO” series 9490”**. Adaptable a sistemas de seguridad. Tornillos de fijación. Instrucciones de montaje.			
Palmo	**94100160**	10	-

ULTIMATE ACCESS TECHNOLOGIES

Iseo Serrature s.p.a.
Via San Girolamo, 13
25055 Pisogne BS, Italy
Tel. +39 0364 8821
Fax +39 0364 882263
iseo@iseo.com

Cerraduras Iseo Ibérica, S. L.
Las Marineras, 2
28864 Ajalvir
Madrid, España
iseo.iberica@iseo.com

iseo.com

Cod. 000101.40 - Impreso 10_2021 · Documento no contractual. Sujeto a cambios, imágenes a modo ilustrativo.